



UNIVERSIDAD TECNOLÓGICA EQUINOCCIAL

DIRECCIÓN GENERAL DE POSGRADOS

MAESTRÍA EN SEGURIDAD Y PREVENCIÓN DE RIESGOS DEL TRABAJO

**“INFLUENCIA DE LOS SISTEMAS NORMADOS DE CONTROL EN LA
CULTURA DE PREVENCIÓN DE RIESGOS LABORALES EN EMPRESAS
PRIVADAS REGISTRADAS EN EL SEGURO DE RIESGOS DEL TRABAJO DE
COTOPAXI A PARTIR DEL AÑO 2008-2012”**

**Trabajo de Grado presentado como requisito parcial para optar el grado de
Magister en Seguridad y Prevención de Riesgos del Trabajo**

Autor

Janeth Carlina Garcés Rosero

Director

Ing. Msc. DrC. Medardo Ulloa Enríquez

Quito –Ecuador

Mayo – 2014

CERTIFICACIÓN DEL ESTUDIANTE DE AUTORÍA DEL TRABAJO

Yo, JANETH CARLINA GARCES ROSERO, declaro bajo juramento que el trabajo aquí descrito es de mi autoría, que no ha sido presentado para ningún grado o calificación profesional.

Los datos informativos del presente trabajo relacionados con las organizaciones estudiadas son confidenciales por tanto no se puede difundir dicha información.

Además; y, que de acuerdo a la Ley de propiedad intelectual, el presente Trabajo de Investigación pertenecen todos los derechos a la Universidad Tecnológica Equinoccial, por su Reglamento y por la normatividad institucional vigente.

Janeth Carlina Garcés Rosero
C.I. 1803296829

INFORME DE APROBACIÓN DEL DIRECTOR DEL TRABAJO DE GRADO

En mi calidad de Director del Trabajo de Grado presentado por la señorita Janeth Carlina Garcés Rosero, previo a la obtención del Grado de Magister en Seguridad y Prevención de Riesgos del Trabajo , Mención, considero que dicho Trabajo reúne los requisitos y disposiciones emitidas por la Universidad Tecnológica Equinoccial por medio de la Dirección General de Posgrado para ser sometido a la evaluación por parte del Tribunal examinador que se designe.

En la Ciudad de Quito, a los 14 días del mes de abril de 2014

Ing.Msc.DrC. Medardo Ángel Ulloa Enríquez
CI. 1000970325

AGRADECIMIENTOS

Agradezco a DIOS por haberme dado el regalo más grande que es mi existencia a través de los dos seres más maravillosos y ejemplares que pude tener, mis padres; la vida me da infinitas bendiciones más de las que puedo imaginar y menos decepciones de las que pueda esperar.

Mi reconocimiento con sentimiento de infinita gratitud: Personal del Seguro General de Riesgos del Trabajo del Instituto Ecuatoriano de Seguridad Social por brindarme la oportunidad de pertenecer a tan noble y sublime Institución, mi desarrollo profesional lo debo a tan excelsa Organización.

Mi retribución con este trabajo al esfuerzo de todas y cada una de las personas que pertenecen a las empresas públicas y privadas de la preciosa provincia de Cotopaxi.

A mis queridas compañeras de Riesgos del Trabajo IESS Cotopaxi, profesores de la maestría, compañeros de aula, amigos y personal de la Universidad Tecnológica Equinoccial que me apoyaron para seguir adelante y enriquecernos de experiencias personales y laborales.

Mi más profunda admiración a mis docentes evaluadores: Dra. Lilian Pinos e Ing. Manuelito Torres, por el valioso tiempo facilitado y la voluntad de siempre estar dispuestos a colaborar en este trabajo.

Mi gratitud a la persona que me brindo momentos mágicos he hizo que la vida sea más llevadera, S.V.

Al doctor Medardo Ulloa por haber dirigido mi tesis.

Janeth Carlina Garcés Rosero

INDICE GENERAL

INTRODUCCION	10
ANTECEDENTES DE LA INVESTIGACIÓN	11
JUSTIFICACIÓN DE LA INVESTIGACIÓN	15
ALCANCE DE LA INVESTIGACIÓN	17
CAPÍTULO I	18
MARCO TEORICO	18
1.1 EL SISTEMA EMPRESARIAL	18
1.1.1 Las empresas	19
1.1.2 Características de las empresas privadas.....	23
1.1.3 La gestión empresarial.....	23
1.1.4 La cultura empresarial.....	25
1.2 LA PREVENCION.....	27
1.2.1 La prevención en las empresas.....	28
1.2.2 La prevención de riesgos.....	29
1.2.3 La cultura de la prevención	30
1.3 NORMATIVIDAD	33
1.3.1 Base legal en el Ecuador.....	33
1.3.2 Las medidas de control.....	33
1.4 MARCO LEGAL:	35
1.5 MARCO TEMPORAL, ESPACIAL:	35
1.6 HIPOTESIS	35
1.6.1 Sistema de variables	36
CAPÍTULO II	37
METODOS Y TECNICAS.....	37
2.1. DISEÑO DE LA INVESTIGACIÓN.....	37
2.2 TIPO DE INVESTIGACIÓN.....	39
2.3. MÉTODOS DE LA INVESTIGACIÓN:	39
2.4.- POBLACIÓN Y MUESTRA.....	40
2.5. TÉCNICAS E INSTRUMENTOS DE RECOLECCIÓN DE DATOS	40
2.5.1 Recolección de información para sustentar el primer objetivo.....	40
2.5.2 Recolección de información para sustentar el segundo objetivo. ...	41
2.5.3 Recolección de información para sustentar el tercer objetivo.....	42
2.5.2.1 Método Delphi	43
CAPITULO III	48
ANALISIS Y DISCUSIÓN DE RESULTADOS.....	48
3.1 GRADO DE IMPORTANCIA DE LA SALUD Y SEGURIDAD EN EL TRABAJO.....	49
3.2 CARACTERÍSTICAS DE LAS PRINCIPALES NORMATIVAS DE PREVENCIÓN DE RIESGOS DEL TRABAJO.....	50
3.3 EVIDENCIAS DE LAS LIMITACIONES NORMATIVAS QUE DIFICULTAN LOS CONTROLES	52
3.4 PROCEDIMIENTOS PARA LA IMPLANTACIÓN DE LA CULTURA DE PREVENCIÓN COMO POLÍTICA PÚBLICA.....	62
3.4.1 Consulta a expertos.....	62

3.4.2 Criterios para la creación de las políticas públicas.....	64
3.4.3 La cultura de prevención como política pública.....	65
3.4.4 Consideraciones para la implantación de la cultura de prevención.	66
3.4.5 Procedimiento para la implantación de la cultura de prevención en las empresas	67
CONCLUSIONES Y RECOMENDACIONES DE LA INVESTIGACION	68
CONCLUSIONES:	69
RECOMENDACIONES	70
REFERENCIAS Y BIBLIOGRAFÍA	71

INDICE DE TABLAS

Contenido de tablas	Página
Tabla N°1 Base legal de la prevención en Riesgos Laborales	33
Tabla N°2 Sistema de variables	36
Tabla N°3 Análisis e identificación de articulados de las normas vinculadas con la cultura de la prevención de la salud y seguridad en el trabajo.	50
Tabla N°4 Mecanismos de control y su aporte a la cultura de Prevención.	53
Tabla N°5 Personas y empresas participantes en eventos de Capacitación.	55
Tabla N°6 Tipo de compañías en la Provincia de Cotopaxi	57
Tabla N°7 Cumplimiento de las exigencias normativas de las Empresas.	57
Tabla N°8 Encuesta a expertos para desarrollar un procedimiento para la creación de políticas públicas.	62

INDICE DE FIGURAS

Contenido de figuras	Página
Figura N°1 El comercio electrónico en los departamentos de una empresa.	19
Figura N°2 Tipos de empresas	22

INDICE DE GRAFICOS

Contenido de gráficos	Página
Gráfico N°1 Hilo conductor del trabajo de investigación	37
Gráfico N°2 Porcentaje (%) de incidencia de las normas Del SART	51
Gráfico N°3 Porcentaje (%) de incidencia de cada parámetro del SART en la aplicación de las normas	52
Gráfico N°4 Mecanismos de control y su aporte a la cultura de prevención	54
Gráfico N°5 Visitas de consulta a la oficina de Riesgos del Trabajo del IESS en Cotopaxi	55
Gráfico N°6 Número de empresas distribuidas por actividad	56
Gráfico N°7 Tipo de compañías en la provincia de Cotopaxi	57
Gráfico N°8 Número de empresas que cumplen exigencias por cada año	58
Gráfico N°9 Número de trabajadores por año	58
Gráfico N°10 Empresas con reglamento de seguridad	59
Gráfico N°11 Empresas que cuentan con unidad de seguridad	60
Gráfico N°12 Empresas que reportan accidentes	60
Gráfico N°13 Responsables de seguridad en las empresas	61
Gráfico N°14 Respuestas de expertos	63

RESUMEN

La prevención de los accidentes y enfermedades profesionales en el Ecuador se gestionan a través del cumplimiento de normativas, su control genera diferentes tipos de reacciones tanto en los trabajadores, empleadores y técnicos que están obligados a cumplir. Las organizaciones productivas aún no han logrado establecer el compromiso para abordar ésta problemática como una política pública del estado ya que éstas no logran completar su objetivo.

El objetivo de ésta investigación fue determinar la influencia de las medidas de control aplicadas por las entidades públicas en el campo de prevención y la seguridad laboral en el establecimiento de la cultura de prevención de riesgos de las empresas privadas de la Provincia de Cotopaxi. Para la recopilación de la información al respecto se usó el análisis de fuentes secundarias registradas en las oficinas de Riesgos del Trabajo de Cotopaxi y se aplicó el método Delphi o consulta a expertos, para que en base a sus experiencias obtener las respuestas planteadas.

Los resultados alcanzados hacen deducir que las organizaciones no tienen una cultura de prevención sólida, existe incumplimiento en la observancia de las exigencias normativas, descontento por parte de empleadores, trabajadores y técnicos; sin embargo se nota un incremento de voluntad en la implementación de la cultura de prevención; se logró adicionalmente plantear el procedimiento para reformular y mejorar las políticas públicas en el área de salud y seguridad en el trabajo como resultado de la implantación de la cultura preventiva.

ABSTRACT

In Ecuador, the prevention of occupational accidents and diseases are managed through compliance, its control generates different types of reaction both workers, employers and technicians who are required to comply. Productive organizations haven't yet succeeded in establishing a commitment to tackle this issue as a public policy of the state because they fail to complete their goal.

The aim of this research was determine the influence of control measures applied by public bodies in the field of prevention and occupational safety in the establishment of a culture of risk prevention of private enterprises in the province of Cotopaxi. For gathering information about the analysis of secondary sources registered offices Occupational Hazards and Cotopaxi Delphi or expert consultation method was applied was used to that based on their experience get the answers raised.

The results obtained make infer that organizations don't have a strong culture of prevention, there is default in compliance with regulatory requirements, discontent among employers, workers and technicians; however an increase of will in implementing prevention culture shows; was achieved further raise the procedure to reformulate and improve public policy in the area of health and safety at work as a result of the implementation of preventive culture.

INTRODUCCION

Las primeras leyes orientadas a la prevención de riesgos se remontan, en algunos países a principios del siglo XIX y fueron estructuradas con la finalidad de proteger contra los accidentes de trabajo a determinados trabajadores dedicados a tareas más peligrosas como los mineros del carbón, entre otros; ésta preocupación se genera por la desventaja de los trabajadores ante los accidentes ya que dependía de la buena voluntad del empleador o de complejos procesos judiciales que no favorecían a nadie. A partir de ello, y reconociendo la necesidad de compensar estos casos con justicia y equidad, se sentó el principio de que toda persona que realiza actividades económicas utilizando máquinas y el trabajo de otros, establece una organización que puede ocasionar lesiones accidentales a los trabajadores y que, por consiguiente, sobre esa persona recae la responsabilidad de proporcionar una indemnización en las contingencias prescritas, sin plantear la cuestión de a quien es imputable la falta. (BID), 2003)).

Los principios básicos de la acción preventiva son: evitar los riesgos, combatir los riesgos en su origen, sustituir lo peligroso por lo que implique menos peligro, planificar la prevención que integre la técnica, la organización del trabajo, las condiciones de trabajo, las relaciones sociales y la influencia de los factores ambientales, identificar, medir, evaluar, controlar y vigilar los riesgos, establecer el número de trabajadores expuestos, adaptar el trabajo a la persona, adoptar medidas de control, que antepongan la protección colectiva a la individual, informar y capacitar a los trabajadores, considerar las capacidades de los

trabajadores en el momento de encomendarles las tareas, prever las medidas en caso de distracción e imprudencias no temerarias de los trabajadores.

Con éstos principios se establecen las obligaciones para los empleadores de dictar su política, de crear un Servicio de prevención, de contar con un comité de seguridad y salud, tener una gestión técnica cuya primera tarea es la evaluación de riesgos, el establecimiento de los programas de vigilancia de riesgos, de vigilancia de la salud, de capacitación; los derechos a la información y a la participación, etc. De igual forma se cuenta con derechos, deberes y prohibiciones de los trabajadores y empleadores. (BID, 2003)).

ANTECEDENTES DE LA INVESTIGACIÓN

En el Ecuador la seguridad en el trabajo ha ido trascendiendo al igual que la normativa legal, podríamos citar a la Historia del Derecho Laboral Ecuatoriano que allá desde 1916 reguló las actividades en materia de prevención de riesgos cuando estableció que “todo trabajador no esta obligado a trabajar más de 8 horas diarias, 6 días por semana quedando exento de trabajar los días domingos y fiestas legales”, la Segunda Ley Obrera que fue aprobada en septiembre de 1921, con normas sobre “Indemnización pecuniaria al obrero o jornalero por accidente de trabajo” cuyo reglamento se expide en abril 1922 en el que se implanta la “equivalencia entre accidente de trabajo y enfermedad profesional”, en 1925 se dictaron normas jurídicas conocidas como la LEGISLACIÓN SOCIAL JULIANA, que permitió contar con un departamento especial a nivel Ministerial que se encargue de la prevención de los problemas sociales y del trabajo, de la

beneficencia, la sanidad y la higiene en beneficio de las clases trabajadoras; en 1926 se publica el Reglamento sobre la Inspección de Trabajo, en 1927 se define a “La Ley de Prevención de Accidentes” la cual fija la obligación de los empresarios de “asegurar a sus subalternos condiciones de trabajo que no presente peligro alguno para su salud o vida”; el 5 de agosto de 1938 por decreto supremo es legalizado el CÓDIGO DE TRABAJO; en cuyo Título Cuarto se dictan disposiciones claras y concretas sobre los “Riesgos de Trabajo”; éste código responsabiliza al Instituto Ecuatoriano de Seguridad Social (IESS) de dictar normas, procedimientos y reglamentos sobre prevención de riesgos de trabajo que deben ser cumplidos en forma obligatoria por empleadores. En 1954 se incorpora dentro del Código del Trabajo un título denominado “El seguro de riesgos de trabajo”, y en 1964 nace un decreto sobre el seguro de accidentes de trabajo y enfermedades profesionales, mas adelante funcionarios de la División de riesgos del IESS consideran necesario actualizar la legislación siguiendo normas y recomendaciones de la OIT con conceptos nuevos de prevención de riesgos. Así se generan convenios como: el N°121 sobre prestaciones en caso de accidentes de trabajo y enfermedades profesionales promulgado en 1964 y ratificado en 1978; Convenio N° 139 sobre la prevención y control de los riesgos profesionales causados por las sustancias o agentes cancerígenos del 5 de julio de 1974 y ratificado en Ecuador el 11 de marzo de 1975, Convenio N° 148 sobre la protección de los trabajadores contra riesgos profesionales debido a la contaminación del aire, ruido y vibraciones en el lugar de trabajo del 14 de junio de 1977, ratificado en Ecuador con decreto N° 2477 del 4 de mayo de 1978; se han ratificado múltiples convenios con la OIT y con la firma del Instrumento Andino de Seguridad y Salud en el Trabajo, puede afirmarse, que “Ecuador posee

un marco legal, moderno, consistente y coherente con los objetivos de protección que se persiguen a favor de los trabajadores” (Gustavo Picado Chacón, Fabio Durán Valverde, abril 2006)

En el Ecuador las actividades enmarcadas en la prevención de accidentes y enfermedades profesionales se gestionan a través del cumplimiento con el seguro de riesgos que administra el IESS y que las empresas están obligadas a incorporar en su quehacer empresarial. En el país existen instrumentos legales que las empresas están obligadas a cumplir, las mismas que por diferentes medios son controladas y que generan diferentes tipos de reacciones tanto en los trabajadores como en los empleadores, así el Instrumento Andino de Seguridad y Salud en el Trabajo con su respectivo reglamento, Reglamento de Seguridad y Salud de los Trabajadores y Mejoramiento del Medio Ambiente de Trabajo Decreto Ejecutivo 2393, Código del Trabajo, Reglamento de Riesgos del Trabajo del IESS, etc.

El Ecuador cuenta con Leyes Nacionales aplicables a la Seguridad y Salud Ocupacional pero no son muy conocidas o implementadas en las organizaciones, la indiferencia por parte de los involucrados compromete el bienestar de los trabajadores y de las industrias al ser penalizadas o sancionadas al realizar sus actividades sin la debida comprensión del marco legal aplicable al país.

Toda la base legal existente en el territorio ecuatoriano considera fundamental el propiciar programas de formación para la promoción de la seguridad y salud en el trabajo, con el propósito de contribuir a la creación de una cultura de prevención

de riesgos laborales, sin embargo pese a la existencia de normativas que fomentan el desarrollo de la cultura de prevención a través de la capacitación, las empresas no han alcanzado una aplicación apropiada reflejada en alta accidentabilidad y sub registros ante los estamentos de control, de 2000 empresas en la provincia de Cotopaxi, solamente 200 constan en los registros del seguro de riesgos del trabajo, la gestión de la salud y la seguridad en el trabajo sigue siendo causa de decisiones difíciles de acatar, ya que no existe un conocimiento cabal del alcance de la aplicación de normativas que son vinculantes al desarrollo y mejoramiento integral empresarial.

Por tanto, aún ante la existencia de una base legal que fomenta el desarrollo de la cultura de prevención, las empresas no han alcanzado una concientización en seguridad y salud en el trabajo, identificando una incipiente aplicación de la normativa; los trabajadores y empleadores hacen reparos por las exigencias normativas, la estructura de los entes de control no permite una adecuada cobertura para una implantación adecuada de la prevención, por lo que se refleja una alta accidentabilidad y sub registros ante éstos estamentos.

La presente investigación tiene por objetivo general el determinar la influencia de las medidas de control aplicadas por las entidades públicas en el campo de prevención y la seguridad laboral en el establecimiento de la cultura de prevención de riesgos de las empresas privadas de la Provincia de Cotopaxi; y, específicamente: a) Determinar las características de las principales normativas de prevención de riesgos del trabajo aplicadas en el Ecuador que aporten a la implantación de la cultura de prevención; b) Evidenciar las limitaciones normativas

que dificultan el fortalecimiento y aplicación de controles de la accidentabilidad a las empresas privadas; y, c) Plantear procedimientos para la implantación de la cultura de prevención como política pública en seguridad y prevención de riesgos del trabajo para el sector empresarial privado.

JUSTIFICACIÓN DE LA INVESTIGACIÓN

En el análisis de la problemática se ha detectado la existencia creciente de pérdidas humanas así como alteraciones a la salud ocasionadas por el trabajo o por el desarrollo de sus actividades labores, así lo reafirma Juan Vélez Andrade Director del Seguro General de Riesgos del Trabajo (2012), en presentación realizada en la Cámara Ecuatoriano Americana de Comercio de la ciudad de Guayaquil comparte estimaciones mundiales del año 2005 en las siguientes cifras: “Más de 2'2 millones de personas mueren al año por efectos de accidentes de trabajo o enfermedades profesionales, 270 millones de personas sufren afectaciones no fatales, 160 millones de personas sufren enfermedades de corto o largo plazo causadas por el trabajo, los costos inducibles están por el orden del 4 % del PIB y en países en desarrollo es del 8 %”.

De igual forma plantea estimaciones nacionales al año 2012 en las que menciona que: “Más de 3000 personas mueren al año por efectos de accidentes de trabajo o enfermedades profesionales, 100.000 personas sufren afectaciones no fatales”; en el mismo documento cita a la Organización Internacional de Trabajo OIT que establece un sub registro de siniestralidad de un 90% de casos reportados

(Afiliados Vs Población Económicamente Activa (PEA)); y recalca que la cultura de prevención en seguridad y salud en el trabajo es casi inexistente”.

Estas, entre otros justifican se emprendan acciones sustentadas científicamente, con el afán de disminuir o de ser posible eliminar estos sucesos en el trabajo; la investigación está dirigida a cubrir las necesidades de la población económicamente activa, considerando los registros de las empresas en el Instituto Ecuatoriano de Seguridad Social división de Riesgos del Trabajo, y específicamente en la provincia de Cotopaxi se tienen registradas 629 empresas.

La existencia de normativas relacionadas con la prevención de accidentes no han sido reflejadas en la observancia de las mismas por empleadores y trabajadores, siendo parte del problema los mecanismos de control que no abastecen a la gran cantidad demandada; la presente investigación generará iniciativas adecuadas para la aplicación más eficiente de políticas públicas que corroboren una mejor implantación metodológica y a su vez incremente la cultura de prevención en las empresas.

La importancia de la aplicación de este trabajo se verá reflejada en el apoderamiento significativo de una cultura de prevención, generación de políticas públicas acorde a la realidad del país y a su vez aportará a la disminución de accidentes y enfermedades laborales, en un sistema de mejoramiento continuo, ambiente laboral seguro expresado en un incremento productivo.

ALCANCE DE LA INVESTIGACIÓN

Según los resultados del Censo 2010 de población y vivienda en el Ecuador, fascículo de la provincia de Cotopaxi, INEC; la población total de la provincia es de 409.205 habitantes, con una PEA de 173.094 de los cuales 112.082 no aportan al seguro y se consideran que la población que aporta al IESS es de 32.976; también se registran 34.010 empleados privados y 75.002 empleados por cuenta propia. La presente investigación va dirigida específicamente a la población económicamente activa registrada en la base de datos de Riesgos del Trabajo de la provincia de Cotopaxi, y que reportan su gestión, 133 empresas con un aproximado de 5600 trabajadores.

El presente estudio fue factible realizarlo gracias a la facilidad que la oficina de Riesgos del Trabajo de Cotopaxi permitió en el uso de los registros de las empresas en su base de datos.

CAPÍTULO I

MARCO TEORICO

1.1 EL SISTEMA EMPRESARIAL

Según el concepto del Ing. Industrial Luis Manene (Manene, 2010), expresado en su página <http://www.luismiguelmanene.com/about/>, establece que: “Una organización es un sistema socio-técnico incluido en otro más amplio que es la sociedad con la que interactúa influyéndose mutuamente. También puede ser definida como un sistema social, integrado por individuos y grupos de trabajo que responden a una determinada estructura y dentro de un contexto al que controla parcialmente, desarrollan actividades aplicando recursos en pos de ciertos valores comunes” de igual forma en el mismo documento expresa que existen definiciones de un sistema organizacional como las siguientes:

1. Sistema: Es un conjunto organizado de cosas o partes interactuantes e interdependientes, que se relacionan formando un todo unitario y complejo.
2. Subsistemas: En la misma definición de sistema, se hace referencia a los subsistemas que lo componen, cuando se indica que el mismo está formado por partes o cosas que forman el todo.

Para la autora y en este trabajo se considera que un sistema está compuesto por un conjunto de elementos o subsistemas interrelacionados entre sí, que tratan de coordinarse para alcanzar el objetivo global. Sus partes son entrada, proceso, salida y control.

Según, (Serrano, 2010) las cuatro partes esenciales del sistema empresarial son: la entrada: personal, materias, máquinas, dinero, información; el proceso:

producción, marketing, finanzas, contabilidad, recursos humanos; la salida: productos, beneficios; y, el control: metas, planes.

La figura siguiente muestra un sistema empresarial simplificado con estas cuatro partes, sus interrelaciones y el medio ambiente donde funciona.



Figura N° 1 Sistema empresarial simplificado

Fuente: Serrano Cinca C. (2010): "El Comercio Electrónico en los departamentos de una empresa, <http://www.5campus.org/leccion/econta>, 2013-7-28.

1.1.1 Las empresas

Iván Thompson cita a Ricardo Romero de su artículo publicado en enero 2006 que, " En un sentido general, la empresa es la más común y constante actividad organizada por el ser humano, la cual, involucra un conjunto de trabajo diario, labor común, esfuerzo personal o colectivo e inversiones para lograr un fin determinado". Por tanto es necesario comprender que es una empresa; así:

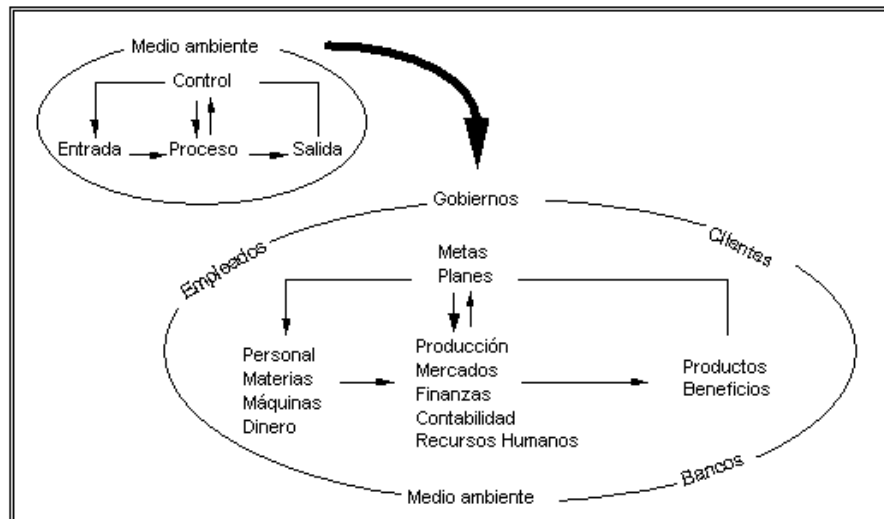
(Julio Garcia y Cristobal Casanueva, 2000), autores del libro "Prácticas de la Gestión Empresarial", definen la empresa como una "entidad que mediante la

organización de elementos humanos, materiales, técnicos y financieros proporciona bienes o servicios a cambio de un precio que le permite la reposición de los recursos empleados y la consecución de unos objetivos determinados".

(Andrade, 2008) autor del libro "Diccionario de Economía", la empresa es "aquella entidad formada con un capital social, y que aparte del propio trabajo de su promotor puede contratar a un cierto número de trabajadores. Su propósito lucrativo se traduce en actividades industriales y mercantiles, o la prestación de servicios".

(Bengoechea, 1999) colaborador del Diccionario de Marketing, define a la empresa como una "unidad económica de producción, transformación o prestación de servicios, cuya razón de ser es satisfacer una necesidad existente en la sociedad".

(Gonzalez, 1822) en el Diccionario de la Real Academia Española en una de sus definiciones menciona que la empresa es una "unidad de organización dedicada a actividades industriales, mercantiles o de prestación de servicios con fines lucrativos".

Para Idalberto Chiavenato, autor del libro "Iniciación a la Organización y Técnica Comercial", la empresa "es una organización social que utiliza una gran variedad de recursos para alcanzar determinados objetivos".

Según Zoilo Pallares, Diego Romero y Manuel Herrera, autores del libro "Hacer Empresa: Un Reto", la empresa se la puede considerar como "un sistema dentro del cual una persona o grupo de personas desarrollan un conjunto de actividades encaminadas a la producción y/o distribución de bienes y/o servicios, enmarcados en un objeto social determinado" (Zoilo Pallares, Diego Romero y Manuel Herrera, 1990).

Para Lair Ribeiro, autor del libro "Generar Beneficios", una empresa es "solo una conversación, un diálogo que existe y se perpetúa a través del lenguaje usado por quienes la componen" (Ribeiro, 2001).

En base a las definiciones anteriores la autora de éste trabajo de investigación asume la siguiente definición de empresa:

"La empresa es una entidad conformada básicamente por personas, aspiraciones, realizaciones, bienes materiales y capacidades técnicas y financieras; todo lo cual, le permite dedicarse a la producción y transformación de productos y/o la prestación de servicios para satisfacer necesidades y deseos existentes en la sociedad, con la finalidad de obtener una utilidad o beneficio; es decir la empresa es una entidad conformada por elementos tangibles (elementos humanos, bienes materiales, capacidad financiera y de producción, transformación y/o prestación de servicios) e intangibles (aspiraciones, realizaciones y capacidad técnica); cuya finalidad es la satisfacción de las necesidades y deseos de su mercado meta para la obtención de una utilidad o beneficio".

A partir de la definición adoptada es necesario analizar diversos criterios de clasificación de para una tipificación de las empresas, así:

(Zuani, 2005) clasifica a las empresas según el Sector de Actividad en: Empresas del Sector Primario, Empresas del Sector Secundario o Industrial, Empresas del Sector Terciario o de Servicios; según la Propiedad del Capital en: Empresa Privada, Empresa Pública y Empresa Mixta; según el Ámbito de Actividad en: Empresas Locales, Empresas Provinciales, Empresas Regionales, Empresas Nacionales y Empresas Multinacionales; Según el Destino de los Beneficios en: Empresas con Ánimo de Lucro y Empresas sin Ánimo de Lucro; según la Forma Jurídica en: Unipersonal, Sociedad Colectiva, Cooperativas, Comanditarias, Sociedad de Responsabilidad Limitada, y Sociedad Anónima.

En el Ecuador podemos distinguir los siguientes tipos de empresas:



Figura N°2 Tipos de empresas

1.1.2 Características de las empresas privadas

La Empresa Privada es la principal generadora de empleos e inversiones en cualquier país donde el libre mercado prevalece. Eso trae consigo la generación de consumo y la generación de impuestos para todos los proyectos y programas de Gobierno.

Según el Instituto Tecnológico de Sonora en su artículo Característica de la empresa, disponible en la página web cuya dirección es, http://biblioteca.itson.mx/oa/ciencias_administrativa/oa11/caracteristicas_empresa/z8.htm expresa que: Empresa privada es una organización económica que representa la base del capitalismo y se forma con aportaciones privadas de capital. Sus principales características son:

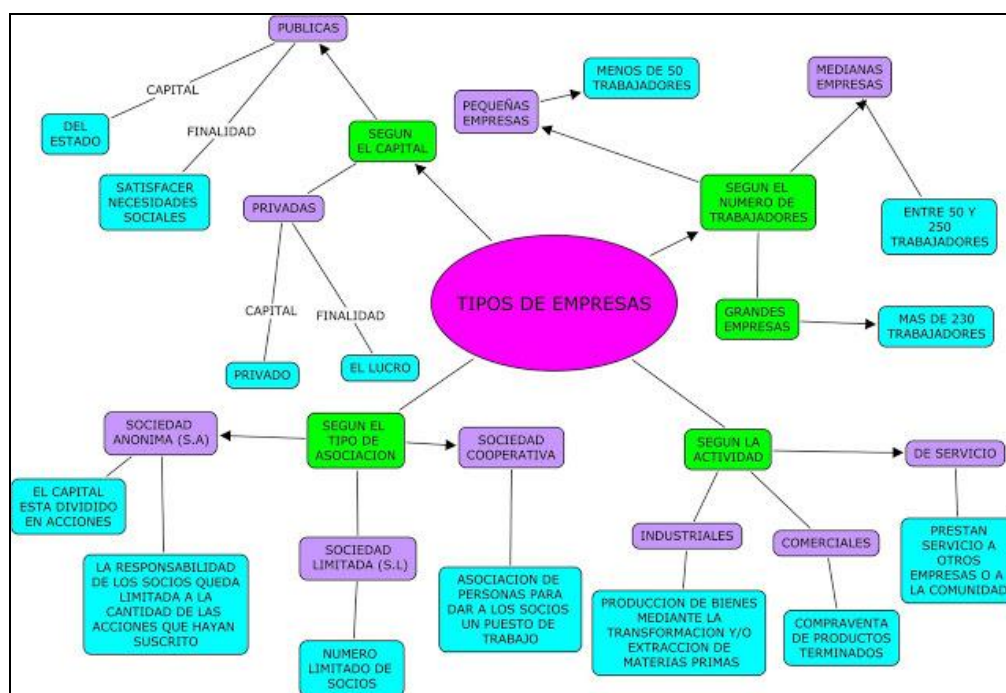
- Los particulares invierten capital con el fin de obtener ganancias.
- La toma de decisiones se realiza según el objetivo de la ganancia considerando los riesgos y el mercado al cual se dirige la producción.
- Los empresarios deben evaluar la competencia y realizar lo prioritario de acuerdo al principio de racionalidad económica.
- Los medios de producción pertenecen a los empresarios capitalistas.
- Se contratan obreros a los cuales les pagan un salario.

1.1.3 La gestión empresarial

La Gestión Empresarial son las actividades que buscan a través de la dirección, mejorar la productividad y la competitividad de las empresas o negocios, haciendo

las cosas correctas identificando los factores que influyen en el éxito, es decir usar los recursos para cumplir con los objetivos empresariales, optimizando cada uno de los procesos de la organización mediante la planificación, organización, ejecución y control de las actividades organizacionales.

Para el éxito de las empresas es preciso que cumplan las cuatro funciones fundamentales para su desempeño:

La Planificación: se utiliza para combinar los recursos con el fin de planear nuevas acciones que puedan resultar redituables para la empresa, en términos más específicos se refiere a la planificación como la visualización global de toda la empresa y su entorno correspondiente, realizando la toma de decisiones concretas que pueden determinar el camino más directo hacia los objetivos planificados.

La Organización: donde se agrupan todos los recursos con los que la empresa cuenta, haciendo que trabajen en conjunto, para así obtener un mayor aprovechamiento de los mismos y tener más posibilidades de obtener resultados.

La Dirección de la empresa en base al concepto de gestión implica un elevado nivel de comunicación por parte de los administradores para con los empleados, y esto nace a partir de tener el objetivo de crear un ambiente adecuado de trabajo y así aumentar la eficacia del trabajo de los empleados incrementando las rentabilidades de la empresa.

El Control es la función final que debe cumplir el concepto de gestión, ya que de este modo se podrá cuantificar el progreso que ha demostrado el personal empleado en cuanto a los objetivos que les habían sido marcados desde un principio.

Teniendo en cuenta lo antes mencionado, se puede notar la eficiencia que posee el hecho de llevar a cabo la administración de empresas en base al concepto de gestión. El mismo aporta un nivel mucho más alto de organización, permitiendo así que la empresa pueda desempeñarse muy bien en su área de trabajo. En el caso de que emprenda un nuevo negocio o una empresa, con el objetivo de que la misma llegue a grandes estatutos empresariales, se recomienda entonces que la administración correspondiente a su empresa se encuentre regida por el concepto de gestión, y de esta manera se aumentaran los niveles de posible éxitos que se pueda tener en la empresa. (Dominguez, 2010)
http://www.ecured.cu/index.php/Gesti%C3%B3n_empresarial.

1.1.4 La cultura empresarial

Es lo que identifica la forma de ser de un empresa y se manifiesta en las formas de actuación ante los problemas y oportunidades de gestión y adaptación a los cambios y requerimientos de orden exterior e interior, que son interiorizados en forma de creencias y estilos colectivos que se transmiten y se enseñan a los nuevos miembros como una manera de pensar, vivir y actuar.

En documento publicado el 12 de Septiembre de 2011 en (ALTONIVEL, 2011)
<http://www.altonivel.com.mx/12609-los-5-principios-de-la-cultura-empresarial.html>, se manifiesta que: La cultura de una empresa, sin importar su tamaño, debe reflejar las creencias del negocio y las relaciones que se desarrollan entre los empleados, clientes y todas las partes involucradas en el modelo comercial. Su importancia radica en que fija las metas y genera las herramientas para dar

un crecimiento sostenido a la firma, ya que equilibra la ganancia comercial con los valores éticos y los humanos. De esta manera, una organización logra tener crecimiento profesional y personal, ambos elementos básicos del mundo empresarial actual.

En el mismo documento cita al profesor Emilio Ciro Cisilino del Instituto Universitario Escuela Argentina de Negocios (IUEAN) quién plantea los principios que toda compañía debe aplicar para generar una buena cultura empresarial, así:

1. Respeto por la dignidad de la persona: una empresa logra el éxito cuando trata con respecto a sus miembros. Trabajar en un ambiente que valore, comprenda e integre la diversidad generacional, de género y demás, garantiza una buena productividad y una fuente variada de ideas potencialmente claves para la compañía. Todo empresario debe guiarse por el lema: "Trataré a los demás con el respeto que me gustaría que me trataran".
2. Máximo compromiso de integridad en todo lo que hacemos: pese a las prácticas más comunes en ciertos mercados, la integridad y la honestidad deben ser el sello del empresario, porque serán el sello de su compañía. Si la ética laboral es un principio básico para trabajar en tu firma, lograrás mantener el respeto de aquellos con quienes interactúas.
3. Confianza: siempre debes optar por generar un ambiente de confianza mutua entre tus trabajadores y tú. Debes mantener la fe en que tu personal

realizará las tareas que le asignaste, sin la constante necesidad de revisar y volver a revisar su trabajo. Para ello, debes permitir que los empleados y equipos de trabajo tengan libertad de acción para conducirse, pues con esto les generarás el sentido de responsabilidad necesario para que realicen sus tareas con amor. Para el éxito de un negocio, es esencial saber delegar funciones.

4. **Credibilidad:** tu empresa debe ganar la confianza de todo público, por lo que siempre debes "practicar lo que predicas". Esto es, que si tu empresa tiene una misión, nombre o eslogan que habla de la rectitud y el respeto, debes esforzarte porque cada uno de los miembros de tu compañía lo refleje al realizar lo que ha prometido en el tiempo en el que se ha comprometido.

5. **Mejoramiento continuo en todo lo que hacemos:** siempre debes estar al pendiente de la renovación personal, a través de la educación y el entrenamiento, pues es una inversión tanto para los empleados como para la empresa. Esta capacitación es fundamental para la supervivencia a largo plazo de un negocio, ya que facilita la adaptabilidad a las innovaciones y los cambios, paralelamente incentivando los mismos con tus propuestas.

1.2 LA PREVENCIÓN

Del latín *praeventio*, prevención es la acción y efecto de prevenir (preparar con anticipación lo necesario para un fin, anticiparse a una dificultad, prever un daño,

avisar a alguien de algo; la prevención, por lo tanto, es la disposición que se hace de forma anticipada para minimizar un riesgo.

(María del Mar Argibay González e Ideaspropias Editorial, 2004). La prevención tiene por objetivo evitar el riesgo, impidiendo que se materialice el daño, y que la protección y sus técnicas pretenden evitar las consecuencias del daño; por lo que se deduce que, en primer lugar, hay que actuar en prevención y, en segundo lugar, y sólo después de agotada la prevención, hay que actuar con protección.

1.2.1 La prevención en las empresas

El trabajo es la base de la organización social y económica desde el inicio de los tiempos, siendo una necesidad para el desarrollo del hombre, tanto desde el punto de vista económico y social, como psicológico y sociológico; actividades que generan consecuencias positivas deseadas y otras negativas para las personas, producidas por las condiciones en las que se realiza el propio trabajo.

La prevención de riesgos laborales es el conjunto de actividades, relacionadas con la actividad laboral en empresas, centros de trabajo, proyectos, etc., cuya finalidad es conseguir y mantener las condiciones de trabajo adecuadas para garantizar la seguridad, la salud y el confort de los trabajadores. (Fundación EOI, Concepción Moreno Alonso, 2004).

Los principios fundamentales de la prevención de riesgos laborales son, la coordinación entre los distintos entes administrativos, la participación de los

organismos empresariales y sindicales; la consulta en materia de elaboración de los planes de actuación; y el control de la gestión del desarrollo de las competencias propias de cada administración; y, la eficacia para realizar las acciones y el mejoramiento de los niveles de seguridad y salud.

1.2.2 La prevención de riesgos

Según la ONU prevención es «la adopción de medidas encaminadas a impedir que se produzcan deficiencias físicas, mentales y sensoriales (prevención primaria) o a impedir que las deficiencias, cuando se han producido, tengan consecuencias físicas, psicológicas y sociales negativas». La prevención, por lo tanto, es la disposición que se hace de forma anticipada para minimizar un riesgo. El objetivo de prevenir es lograr que un perjuicio eventual no se concrete.

Según el Instituto Vasco de Seguridad y Salud Laborales en documento disponible en www.osalan.eukadi.net/s94-osa0070/es/contenidos/informacion/empresarios.html. La Prevención de Riesgos Laborales consiste en un conjunto de actividades que se realizan en la empresa con la finalidad de descubrir anticipadamente los riesgos que se producen en cualquier trabajo; esta anticipación permite que se puedan planificar y adoptar una serie de medidas preventivas que evitarán que se produzca un accidente laboral. De igual forma en el mismo documento se manifiesta que las herramientas para la prevención de riesgos laborales es la evaluación de riesgos a través de especialistas.

Las empresas son las que conocen los medios económicos, técnicos, etc. de que disponen para abordar esa eliminación o reducción de los riesgos, corresponde entonces al empresario desarrollar, asesorado si lo desea por los técnicos especialistas en PRL, una planificación para ir ejecutando progresivamente las medidas preventivas propuestas.

La Organización de la Prevención de Riesgos Laborales en las empresas está normada en la legislación ecuatoriana y es una obligación acatar dichos lineamientos.

1.2.3 La cultura de la prevención

Hace ya más de diez años que existe en nuestro país un marco legal que presenta la cultura de la prevención como el eje, el objetivo y el medio fundamental para conseguir una mejora efectiva de las condiciones de trabajo. (http://www.juntadeandalucia.es/educacion/portal/com/bin/salud/contenidos/BibliotecaVirtual/Articulos/CulturaPrevencion/1148387063088_cultura_de_la_prevention_-_la_del_compromiso_y_la_participacion.pdf ., 2013).

La cultura de la prevención de riesgos se fundamenta en el compromiso y la Participación. Existen diferentes enfoques para abordar la prevención y cada uno de ellos puede resultar útil de algún modo. Una condición de éxito, necesaria sin embargo no suficiente, es la participación de todos los trabajadores y trabajadoras. Pero esta participación tiene que ir acompañada del compromiso visible de todos los agentes implicados hacia esa cultura de la prevención, ese

nuevo enfoque en el que se busca la excelencia en la calidad de vida laboral. En definitiva, la prevención debe integrarse en el día a día de la actividad, como un auténtico "estilo de vida" y no como una imposición. La nueva cultura de la prevención es algo que ya existe realmente en nuestro entorno y que se está implantando, aunque de forma no tan rápida como pudiéramos desear.

El Diario Oficial de las Comunidades Europeas, de 13 de septiembre de 1993, publicó una serie de consideraciones respecto a la formación en la cultura de la prevención que siguen siendo vigentes. Básicamente, podríamos resumirlo en tres apartados:

- 1) Fomentar el interés y la participación de los "representantes de los trabajadores y trabajadoras".
- 2) Elaborar "criterios" de formación, programas, investigación y especialmente, evaluación de los conocimientos adquiridos y de las oportunas modificaciones de conductas y actitudes.
- 3) Formar al profesorado, en general y ampliar la formación de los formadores.

El compromiso personal y colectivo con la seguridad y la salud surgen de la concienciación, a partir de la información y la formación. La motivación y la participación son de vital importancia.

En el Manual de gestión de prevención de riesgos laborales, (Angel Luis Sánchez Iglesias, Fernando Villalobos Cabrera, Antonio Cirujano Gonzalez, 2007) se manifiesta que el empresario, los directivos, los profesionales (pertenezcan a la

empresa o sean ajenos a ella) y los propios trabajadores deben tener en cuenta los principios de prevención según su respectiva cuota de responsabilidad y las funciones y tareas que se desarrollen, especialmente en la adopción de medidas de prevención y más aún a la hora de tomar cualquier decisión que pueda repercutir en la seguridad y salud de los trabajadores, o bien si, formando parte de la representación de éstos, se es consultado previamente o cuando se elaboran propuestas al respecto.

Entre estos principios generales de prevención de los riesgos laborales se determina la necesidad de planificar la prevención desde la misma concepción del proceso productivo, cuando se realiza el diseño de los puestos de trabajo, la elección de los equipos de trabajo y la organización y métodos de las tareas a desarrollar, debiéndose adaptar el trabajo a la persona y procurando que la organización de la prevención que se define, se crea y se mantiene, se integre en todos los niveles de actividad y en la estructura jerárquica de la empresa.

Todo ello implica que los principios de prevención deben ser asumidos por toda la empresa, incluyendo a todos los que en el orden jerárquico la integran, desde la Dirección hasta cualquier trabajador, pasando por toda la cadena (organigrama) de los diferentes mandos intermedios.

Es más, la acción preventiva debe estar integrada en el proceso productivo y en la organización de la empresa. Todos, cada uno en la medida que le corresponde, deben jugar un papel en el sistema de prevención de la empresa. Todos deben participar en la prevención. Si bien, para ello es indispensable contar con una formación adecuada.

En definitiva, cualquier organización empresarial que quiera fomentar una auténtica cultura de la prevención de los riesgos en el trabajo y asegurar un cumplimiento efectivo y real de sus obligaciones, estableciendo un sistema de gestión de la prevención que se organice y planifique, debería tener en cuenta algunos principios básicos conforme a esta nueva concepción de cultura preventiva.

1.3 NORMATIVIDAD

1.3.1 Base legal en el Ecuador

Tabla N°1 Base legal de la prevención en riesgos laborales

Leyes	Artículos.
Constitución de la república del Ecuador	3,32,33,34, 261,326,367,3 68,369.
Instrumento andino de seguridad y salud en el trabajo. Decisión 584	4,5,6.
Reglamento del instrumento andino de seguridad y salud en el trabajo. Resolución 957	1,2,10,11,14,1 7,20.
Ley de seguridad social	6,102,112,155, 156,157.
Código del trabajo ecuatoriano	42,410,412,42 8,432.
Reglamento de seguridad y salud de los trabajadores y mejoramiento del medio ambiente de trabajo. Decreto ejecutivo 23-93	1,2,3,4,5,11,13
Reglamento del seguro general de riesgos del trabajo. Resolución no. C.D.390	1,2,3,4,5,50,51 ,53.
Reglamento para el funcionamiento de los servicios médicos de empresas (A.M. 1404)	3,7,8,11.
Sistema de auditoria de riesgos del trabajo. Resolución c.d.333	2,9.

1.3.2 Las medidas de control

La Ley de Prevención de Riesgos Laborales tiene como objetivo principal la protección de la seguridad y salud de los trabajadores. Y como principio básico

establece que los riesgos hay que combatirlos en su origen. Esto siempre no se consigue y es necesario adoptar otras medidas.

Desde el punto de vista de las medidas de protección, cuando el riesgo no sea evitable, procederemos a su evaluación y a la adopción de las medidas necesarias para reducirlo o eliminarlo. En relación con este tema, es importante destacar que entre estos principios generales se encuentra la adopción de medidas que antepongan la protección colectiva a la individual, es decir, que únicamente adoptaremos medidas de protección individual frente a los riesgos, cuando la protección colectiva no sea eficaz.

Las medidas de control de carácter técnico que se pueden adoptar con objeto de reducir los riesgos profesionales en función de la probabilidad de que suceda un daño y también de las consecuencias que podría tener para su salud en caso de que se produjera incluyendo otras consideraciones se podría tener tres posibles líneas de acción, así:

- Control de riesgos en el origen.
- Control de riesgos en el medio de transmisión.
- Control del riesgo sobre el propio sujeto expuesto al peligro.

Las Medidas de carácter administrativo y de gestión que se pueden aplicar para minimizar riesgos profesionales podrían ser:

- Control de compras
- Métodos de trabajo
- Formación e información
- Rotación de personal o cambio de puesto de trabajo.

1.4 MARCO LEGAL:

El trabajo se lo realizó con la base legal expresada en el numeral 1.3.1 de éste documento.

1.5 MARCO TEMPORAL, ESPACIAL:

La presente investigación en el caso de la recopilación de la información fue tomada a partir del año 2008 hasta la fecha, de las organizaciones privadas de la Provincia de Cotopaxi, registradas en las oficinas de riesgos del trabajo.

1.6 HIPOTESIS

- El incumplimiento de las medidas de control de la salud y seguridad en el trabajo influye en el establecimiento y consolidación de la cultura de prevención de riesgos en las empresas privadas de la provincia de Cotopaxi.
- La inobservancia por parte de empleadores y trabajadores de las normas en salud y seguridad en el trabajo implican que se debe diseñar procedimientos para ampliar las políticas públicas en el área.

1.6.1 Sistema de variables

Tabla N°2 Sistema de variables

<p>El incumplimiento de las medidas de control de la salud y seguridad en el trabajo influye en el establecimiento y consolidación de la cultura de prevención de riesgos en las empresas privadas de la provincia de Cotopaxi.</p> <p>La inobservancia por parte de empleadores y trabajadores de las normas en salud y seguridad en el trabajo implican que se debe diseñar procedimientos para ampliar las políticas públicas en el área.</p>	VARIABLES		INDICADORES
	VARIABLE DIRECTA	VARIABLE INDIRECTA	
	NORMATIVIDAD	Constitución	Artículos vinculantes
		Convenios internacionales	
		Leyes orgánicas	
		Leyes ordinarias	
		Leyes locales u ordenanzas	
		Reglamentos	
	METODOLOGIAS DE CONTROL	Organizaciones dedicadas al control de riesgos del trabajo	Empresas del estado y alcances del control
		Procedimientos	Tipos de control
		Auditorias de control del SST	Listas de control, Auditorías
	TALENTO HUMANO PARA EL CONTROL	Talento Humano especializado	Categoría registrada en el MRL.
		Programas de capacitación	Número de cursos específicos
	ORGANIZACIÓN	Empresas en la provincia de Cotopaxi	Número de empresas
		Tipos de Empresas	Número de trabajadores
		Política empresarial	Elaborada y aprobada por la máxima autoridad
		Reglamentación en salud y seguridad	Reglamento aprobado por el MRL
		Organización de la seguridad	Existencia de Comités
		Informes	Accidentabilidad

CAPÍTULO II

METODOS Y TECNICAS

2.1. DISEÑO DE LA INVESTIGACIÓN

Para demostrar los objetivos planteados en esta investigación se siguió el siguiente proceso conductor en la recopilación de la información:



Gráfico N°1: Hilo conductor del trabajo de investigación

La presente investigación fue realizada con la base documental de las empresas privadas de la provincia de Cotopaxi que mantienen registros en las oficinas de riesgos del trabajo sede Cotopaxi, de donde se obtuvieron los datos necesarios para el análisis de la aplicación de las políticas legales que actualmente están vigentes; y, con la visitas de campo se determinó la influencia en la cultura de prevención, se recopiló información de trabajadores y empresarios en torno a mejorar las políticas públicas de control.

Para demostrar el primer objetivo se recopilaron todas las normas legales que existen en el Ecuador y se identificó en cada epígrafe de las mismas el aporte de cada articulado a la cultura de la prevención, de igual forma se identificaron los mecanismos de control que usan las entidades del estado y se obtuvieron las respuestas de las empresas que nos permitieron definir el grado de implementación de la cultura de prevención en función a la aplicación de las normativas.

Con el análisis de cada una de las normas vinculadas con el objeto de estudio se pudo identificar las limitaciones que tienen éstas para el control de la accidentabilidad con respuestas de sus actores; y, para generar un procedimiento propuesta de una política pública en ésta área, se consultó a expertos que orientaron la sustentación de la misma. De ésta forma fue determinada la influencia de las medidas de control aplicadas por las entidades públicas en el campo de prevención y la seguridad laboral en el establecimiento de la cultura de prevención de riesgos de las empresas privadas de la Provincia de Cotopaxi.

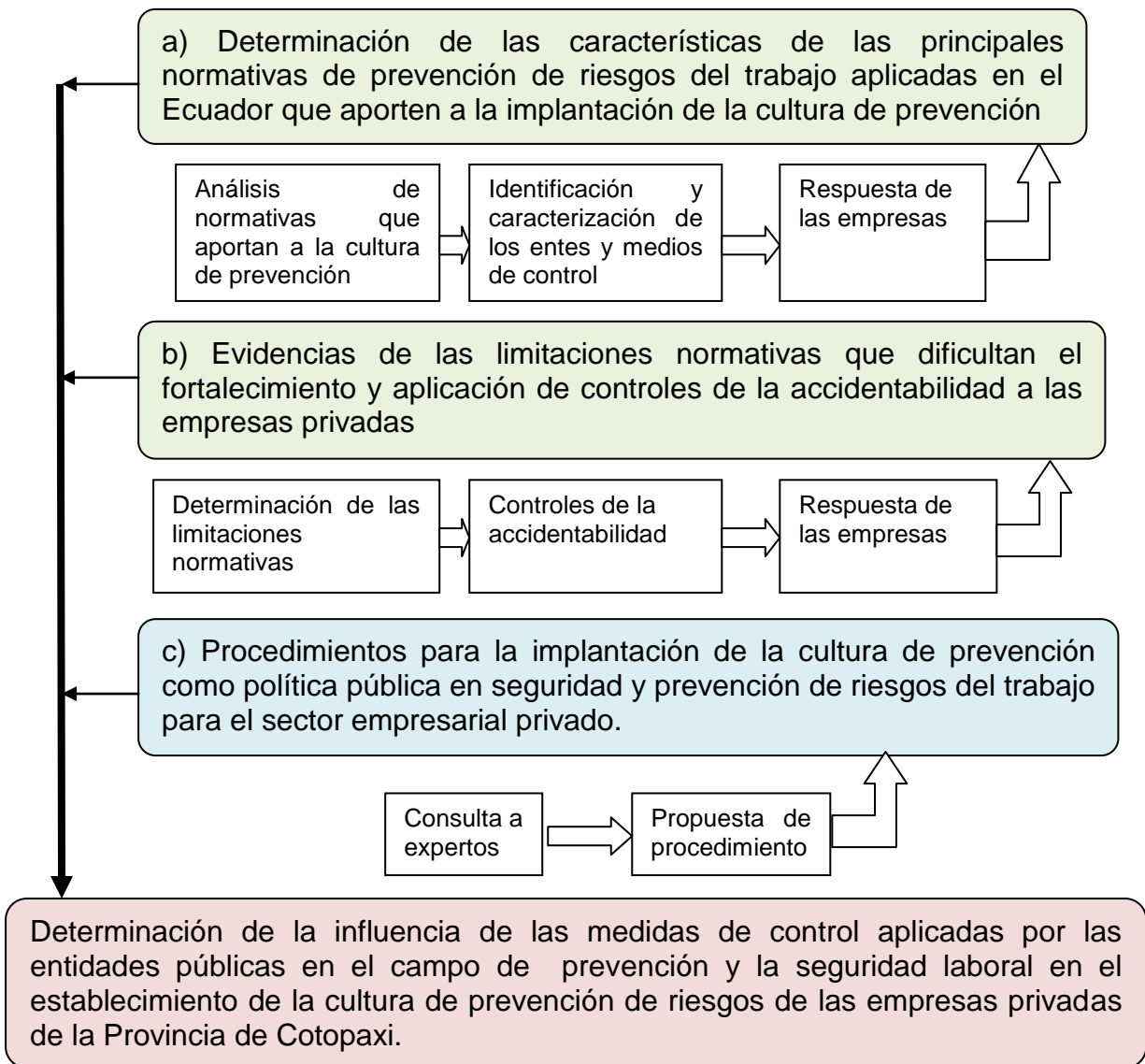
2.2 TIPO DE INVESTIGACIÓN

La primera parte de la investigación fue de tipo exploratorio, ya que se identificaron la inexistencia de evidencias de aplicabilidad y de la influencia de las medidas de control en las empresas privadas, fue usado este argumento para establecer la cultura de prevención; de igual forma se analizaron la situación de las organizaciones privadas en torno a la aplicación de las medidas de control y se correlacionaron las variables para definir las influencia de dichas medidas y la propuesta de mejoramiento de la política pública. Para el cumplimiento del segundo objetivo el tipo de investigación fue descriptivo ya que se identificó las limitaciones que tienen los organismos de control en administrar las normativas legales; y, de igual forma en el tercer propósito la investigación es descriptiva ya que a través de consultas a expertos se pudo establecer un procedimiento para el diseño de las políticas públicas.

2.3. MÉTODOS DE LA INVESTIGACIÓN:

El método utilizado para el desarrollo de la investigación, fue el inductivo ya que, se realizaron los estudios específicamente a las empresas privadas registradas en las oficinas de riesgos del trabajo de Cotopaxi las cuales podrían proyectar su comportamiento a todas las empresas privadas del país. Independientemente en cada etapa de ejecución de la tesis se usaron diferentes métodos y técnicas, así en el primer capítulo fue utilizado el método analítico sintético ya que se analizaron diferentes tratados teóricos de diversos autores que permitieron sintetizar el estado del arte de ésta investigación; en el segundo capítulo para el

manejo de datos fue usado el método inductivo ya que se trabajó específicamente en el comportamiento de las empresas privadas y los registros de las oficinas de riesgos del trabajo de Cotopaxi, para finalmente retomar el método analítico sintético que permitió realizar el análisis de los resultados, definir propuestas y determinar conclusiones.

2.4.- POBLACIÓN Y MUESTRA

En las diferentes etapas de ésta investigación, según las necesidades de los indicadores se usó el universo de la población ya que se analizaron las 133 empresas registradas en las oficinas de riesgos del trabajo de la provincia de Cotopaxi.

2.5. TÉCNICAS E INSTRUMENTOS DE RECOLECCIÓN DE DATOS

2.5.1 Recolección de información para sustentar el primer objetivo.

Para la determinación de las características de las principales normativas de prevención de riesgos del trabajo aplicadas en el Ecuador que aporten a la implantación de la cultura de prevención, se usaron la revisión bibliográfica en donde se identificó la base legal en el área de salud y seguridad vigente en el Ecuador, luego se realizó un análisis e identificación de los artículos y epígrafes que tienen relación con lo estipulado en el Sistema de Gestión de la Prevención en el Ecuador, Ver. Anexo 1 en CD adjunto.

2.5.2 Recolección de información para sustentar el segundo objetivo.

Para recopilar la información y evidenciar las limitaciones normativas que dificultan el fortalecimiento y aplicación de controles de la accidentabilidad a las empresas privadas, se analizó los alcances que tienen las organizaciones de control en relación al cumplimiento de las normativas pertinentes y de igual forma para demostrar este objetivo se realizó una encuesta dirigida a 47 responsables de seguridad de las empresas que cumplen con la obediencia de dar cuenta de su gestión ante la oficina de riesgos del trabajo de Cotopaxi en donde se consultó lo siguiente:

- Podría decir, si los organismos de control en el área de salud y seguridad en el trabajo son adecuados?
- Cree que las estrategias de aplicación de las medidas de control deben cambiar?
- Las entidades de control hacen seguimiento de la implantación de la cultura de prevención en las empresas?
- Cree usted que los índices reactivos y proactivos son indicadores idóneos de la gestión de la salud y la seguridad en el trabajo?

Se consideró además, realizar el análisis de las limitaciones de las normativas que se aplican en el país, determinando el grado de influencia en la cultura de prevención de cada una de ellas, ver anexo N°1 del CD adjunto, de igual forma por medio de análisis de archivos y verificación de campo se determinó la observancia de las empresas para mantener dentro de sí la organización y los

técnicos que generen la reglamentación y cumplimiento de reportes a entidades de control.

Adicionalmente se recopiló la información histórica desde el año 2008 hasta el 2012 de las empresas que han participado en eventos de capacitación y concienciación en prevención de la salud y seguridad en el trabajo, organizadas por las oficinas de riesgos del trabajo de Cotopaxi; de igual manera se cuantificó el registro de trabajadores, empleadores y técnicos, que acuden a las oficinas de riesgos del trabajo de Cotopaxi para efectos de consultas, ver anexo N°2 CD adjunto.

Se identificaron además los entes de control estatal que de una u otra manera guardan relación con alternativas de control de la salud y seguridad en el trabajo.

2.5.3 Recolección de información para sustentar el tercer objetivo.

Para la demostración del tercer objetivo se realizó una consulta a expertos (se usó el método Delphi), en donde a través de interrogantes fueron definidas los grados de importancia de la implantación de la cultura de prevención que dificultan establecer controles efectivos de prevención de accidentes los cuales nos ayudaron a definir lineamientos y orientaciones para sustentar un procedimiento de implantación; de igual forma fue aplicada una encuesta a técnicos jefes de seguridad de las empresas cuyo contenido fue el siguiente:

- Los empleadores están totalmente conformes con las exigencias normativas de control en el área de salud y seguridad en el trabajo?
- A su criterio, cree usted que las normativas en salud y seguridad en el trabajo son suficientes?
- A su criterio se debería mejorar las normas y leyes en el área de salud y seguridad en el trabajo?
- Cree que las normas como política pública ayudan a establecer la cultura de prevención?
- Estaría de acuerdo que se reformulen las normas y leyes en el área de salud y seguridad en el trabajo?

Finalmente con el análisis de los resultados alcanzados en la aplicación de diferentes encuestas a jefes de seguridad, médicos ocupacionales, directivos y trabajadores de las empresas se plantearon procedimientos de aplicación de la cultura preventiva. Esto permitió concluir en la definición de la influencia de las medidas de control sobre la cultura de prevención.

2.5.2.1 Método Delphi

Se basa en la consulta a personas que tienen grandes conocimientos sobre el entorno en el que la organización desarrolla su labor. Estas personas exponen sus ideas y finalmente se redacta un informe en el que se indican cuáles son, en su opinión, las posibles alternativas que se tendrán en el futuro. El método Delphi pretende extraer y maximizar las ventajas que presentan los métodos basados en grupos de expertos y minimizar sus inconvenientes. Para ello se aprovecha la

sinergia del debate en el grupo y se eliminan las interacciones sociales indeseables que existen dentro de todo grupo. De esta forma se espera obtener un consenso lo más fiable posible del grupo de expertos.

Para el uso de éste método se siguieron los siguientes pasos:

a) Identificación y selección de expertos

Se aplicó el método de selección de expertos por Autoevaluación que tiene los siguientes pasos:

1. Elaboración de un listado de candidatos a expertos que cumplan los siguientes requisitos:

- Grado académico en tercer nivel del profesional (profesional en seguridad o salud 5 puntos, otras profesiones 1 punto)
- Grado académico de cuarto nivel alcanzado por el profesional (MsC. De la Salud y Seguridad en el Trabajo 3 puntos, Doctor en Ciencias de la Seguridad o afines 5 puntos)
- Experiencia no menor a 5 años en trabajo relacionado con la Salud y Seguridad en el Trabajo, como Gerente, Jefe, o supervisor de Salud y Seguridad. (menos de 5 años 1 punto, 5 años 5 puntos, más de 5 años un punto adicional por cada año)
- Tipo de empresas en las que ha trabajado en áreas afines a la Salud y Seguridad en el Trabajo, Empresas de alto riesgo y mayor número de trabajadores 10 puntos; Alto riesgo y pocos trabajadores 7 puntos; empresas de riesgo medio y más de 100 trabajadores 7 puntos; empresas de riesgo medio y menos de 100 trabajadores 5 puntos; empresas de bajo riesgo y alto

número de trabajadores 5 puntos; empresas de bajo riesgo y menos de 100 trabajadores 3 puntos. Aplicable a partir del tercer año de experiencia)

- Número de investigaciones realizadas en áreas afines a la Salud y Seguridad en el Trabajo. (una 10 puntos, más de una 20 puntos)
- Publicaciones realizadas en temas afines en revistas indexadas, mínimo una 5 puntos, más de una se sumará 5 puntos por cada publicación)
- Experiencia docente a nivel universitario en áreas de Salud y Seguridad en el Trabajo.(mínimo 3 años) tres años 5 puntos más de tres años se sumará 5 puntos por año.

Requisitos a evaluar	Puntaje
Grado Académico de Tercer Nivel	5 – 1
Grado Académico de Cuarto Nivel	5 – 3
Experiencia	10 – 1
Tipo de empresa en la que ha trabajado	10 – 3
Número de Investigaciones realizadas	20 - 10
Publicaciones realizadas en revistas indexadas	20 - 10
Experiencia docente	10 – 5
Total de puntos	80max – 33min

Para ser considerado como experto deberá alcanzar por lo menos 58 puntos.

Categorías: Baja 58 a 64 puntos; Media de 65 a 75 puntos; Alta más de 75 puntos.

Teniendo en cuenta estos requisitos se reunieron los candidatos a expertos.

2. Determinación del coeficiente de competencia de cada experto.

En el método de autoevaluación, a través de una encuesta, el candidato expresa el grado de conocimiento sobre el tema vinculado con la **“Influencia de los sistemas normados de control en la cultura de prevención de riesgos laborales en empresas privadas”**, se aplicó la siguiente encuesta:

Encuesta para determinar el coeficiente de competencia del experto

Nombre:

Grado Científico:

Estimado (a) compañero (a):

Ud. ha sido seleccionado como posible experto para ser consultado respecto a temas relacionados con la **“Influencia de los sistemas normados de control en la cultura de prevención de riesgos laborales en empresas privadas”** Previo a la realización de la consulta correspondiente, como parte del método empírico de investigación **“Evaluación de expertos”**, resulta necesario determinar su **coeficiente de competencia** en este tema, con el propósito de reforzar la validez del resultado de la consulta que realizaremos. Le sugerimos entonces que responda las preguntas que aparecen a continuación de la forma más objetiva posible.

1. En la tabla No. 1 se presentan un grupo de aspectos relacionados con el tema **“Influencia de los sistemas normados de control en la cultura de prevención de riesgos laborales en empresas privadas”**. Marque con una (X) el valor que corresponda con el grado de conocimientos que Ud. posee sobre cada ítem de referencia, utilizando para ello una escala del 1 al 10. Considere que dicha escala tiene carácter ascendente, es decir, el nivel de conocimiento sobre cada ítem es mayor en la medida que el valor otorgado se acerque más al 10. (Tabla No. 1)

Tabla No. 1

Nivel de conocimiento que tiene sobre:	1	2	3	4	5	6	7	8	9	10
Gestión de Riesgos de la Salud y la Seguridad en el Trabajo										
Legislación en el área de la salud y seguridad en el trabajo a nivel nacional e internacional.										
Cultura de prevención de riesgos en las empresas										
Sistemas de control de la salud y la seguridad en el trabajo a nivel de entidades del estado e internamente dentro de las empresas.										
Evaluación de la gestión de la Salud y Seguridad en el Trabajo										
Implantación de sistemas de gestión de riesgos del trabajo.										
Auditorías de riesgos del trabajo en empresas privadas										
Influencia de los medios de control en la cultura de prevención de riesgos del trabajo.										

2. En la Tabla No.2 aparecen declaradas algunas fuentes de argumentación que han tenido determinado grado de influencia en el nivel de conocimientos que Ud. posee sobre diferentes aspectos vinculados con el objeto de estudio. Marque con una (X) según considere el nivel de influencia en ALTO, MEDIO o BAJO.

Tabla No. 2

Fuentes de argumentación	ALTO (A)	MEDIO (M)	BAJO (B)
Estudios teóricos realizados por Ud.			
Experiencia adquirida durante su vida profesional en el área de la Salud y seguridad en el trabajo			
Conocimiento de investigaciones y/o publicaciones nacionales e internacionales			
Conocimiento propio sobre el estado del tema y sus áreas de influencia			
Actualización en cursos de posgrado, diplomados, maestrías, doctorado, etc.			
Intuición			

Gracias por su colaboración

Una vez seleccionados los expertos se les hizo llegar argumentos que definen la implantación de la cultura de prevención de la salud y seguridad en el trabajo, temática que se llevó a un debate, el mismo que se realizó con auspicio de una Universidad, moderaron el debate el Director de ésta tesis y la autora.

CAPITULO III

ANALISIS Y DISCUSIÓN DE RESULTADOS

Antes de realizar el análisis y la discusión de los datos recopilados para esta investigación, debemos acotar que el **grado de influencia** que tiene el marco normado para la implantación de la cultura de la prevención está en la base legal expuesta en el epígrafe 1.3.1, y específicamente lo expuesto en el **Instrumento Andino de Seguridad y Salud en el Trabajo (Decisión 584)** Capítulo II, Política de prevención de riesgos laborales, Art.4.- En el marco de sus Sistemas Nacionales de Seguridad y Salud en el Trabajo, los **Países Miembros** deberán propiciar el mejoramiento de las condiciones de seguridad y salud en el trabajo, a fin de prevenir daños en la integridad física y mental de los trabajadores que sean consecuencia, guarden relación o sobrevengan durante el trabajo.

Para el cumplimiento de tal obligación, cada País Miembro elaborará, pondrá en práctica y revisará periódicamente su política nacional de mejoramiento de las condiciones de seguridad y salud en el trabajo. Capítulo III, Gestión de la seguridad y salud en los centros de trabajo, Obligaciones de los empleadores: Art.11 al Art. 17. Capítulo IV, De los derechos y obligaciones de los trabajadores, Art 18 al Art. 30. Capítulo VI, de las sanciones, Art. 31 y Art.32. En el **Reglamento del Instrumento Andino de Seguridad y Salud en el Trabajo (Resolución 957)** Capítulo I, Gestión de la seguridad y salud en el trabajo, Art. 1.- Según lo dispuesto por el artículo 9 de la Decisión 584, los Países Miembros desarrollarán los Sistemas de Gestión de Seguridad y Salud en el Trabajo, para lo cual se podrán tener en cuenta los siguientes aspectos: a) Gestión administrativa;

b)Gestión técnica; c) Gestión del Talento humano, d)Procesos Operativos básicos

...

Cap III, Responsabilidades y Sanciones, Art. 18, Art. 19, Art. 20, Art. 21. El **Código del trabajo**, Título IV, De los Riesgos del Trabajo, Capítulo I, Determinación de los riesgos y de la responsabilidad del empleador, Capítulo II, De los accidentes, Capítulo III, De las enfermedades profesionales, Capítulo IV, De las indemnizaciones en caso de accidentes, De las indemnizaciones en caso de enfermedades profesionales, Capítulo V, De la prevención de los riesgos, de las medidas de seguridad e higiene, de los puestos de auxilio, y de la disminución de la capacidad para el trabajo.

3.1 GRADO DE IMPORTANCIA DE LA SALUD Y SEGURIDAD EN EL TRABAJO.

Para determinar la importancia de la gestión de la salud y seguridad, el seguimiento y control de los planes y programas que permiten afianzar el fortalecimiento de la cultura de la prevención, se preguntó a los jefes de seguridad de las empresas lo siguiente:

¿Cree que la ejecución de los planes y programas de prevención en salud y seguridad en el trabajo aportan al mejoramiento de la satisfacción de los trabajadores y empleados?

Todos los jefes de salud y seguridad encuestados contestaron que sí, demostrando fundamentado en la experiencia de estar trabajando como tales, consideran que la ejecución de los planes y programas de prevención generan satisfacción tanto a empleadores como trabajadores.

3.2 CARACTERÍSTICAS DE LAS PRINCIPALES NORMATIVAS DE PREVENCIÓN DE RIESGOS DEL TRABAJO.

Del Anexo N°1 del CD adjunto, en el cual se identifican las normativas que aportan a la implantación de la cultura de prevención pudimos establecer el aporte de cada una de ellas, así:

Tabla N°3: Análisis e identificación de articulados de las normas vinculadas con la cultura de la prevención de la salud y seguridad en el trabajo.

Parámetros del Sistema de Gestión de la Salud y Seguridad que aportan a la cultura de prevención	Instrumento Andino de Seguridad y Salud en el Trabajo.	Reglamento del Instrumento Andino de Seguridad y Salud en el Trabajo	Reglamento del Seguro General de Riesgos del Trabajo	Sistema de Auditorías de Riesgos del Trabajo	Reglamento de Seguridad y Salud de los Trabajadores y Mejoramiento del Medio Ambiente de Trabajo	Código del Trabajo	Incidencia de cada parámetro del Sistema de Gestión	% de incidencia de cada parámetro del Sistema de Gestión
1.1 Política	1	1	1	0	0	0	3	50
1.2 Planificación:	1	1	1	1	0	0	4	67
1.3 Organización	1	1	0	1	1	1	5	83
1.4 Integración - Implantación:	1	0	0	1	0	0	2	33
1.5 Verificación/Auditoría Interna del cumplimiento de estándares e índices de eficacia del plan de gestión	0	0	1	1	0	0	2	33
1.6. Control de las desviaciones del plan de Gestión	1	1	1	1	0	0	4	67
1.7 Mejoramiento Continuo	1	1	1	0	1	0	4	67
N° parámetros de la norma que inciden en la cultura de prevención	6	5	5	5	2	1		
% de incidencia	86	71	71	71	29	14		

Para la autora el Sistema de Gestión de Riesgos del Trabajo, es una de las herramientas que mayoritariamente aporta a la cultura preventiva dentro de las empresas, por esta razón en la Tabla N°3 se pudo determinar el grado de incidencia que aporta cada norma en la cultura de prevención.

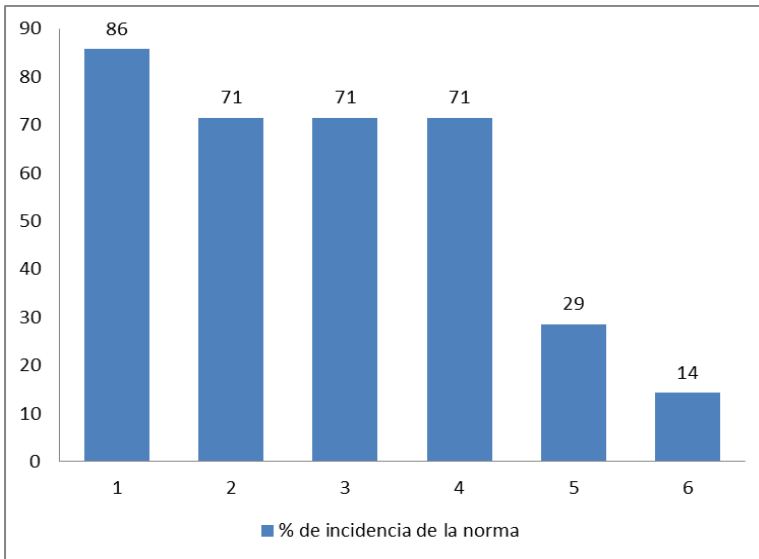

1	Instrumento Andino de Seguridad y Salud en el Trabajo.
2	Reglamento del Instrumento Andino de Seguridad y Salud en el Trabajo
3	Reglamento del Seguro General de Riesgos del Trabajo
4	Sistema de Auditorías de Riesgos del Trabajo
5	Reglamento de Seguridad y Salud de los Trabajadores y Mejoramiento del Medio Ambiente de Trabajo
6	Código del Trabajo

Gráfico N°2: % de incidencia de las norma en el SART

Del grafico N°2 se desprende que lo estipulado en el Instrumento Andino y su observancia aporta en un 86 % a la implantación de la cultura de prevención en las empresas, el Reglamento del Instrumento Andino de Seguridad y Salud en el Trabajo, el Reglamento del Seguro General de Riesgos del Trabajo del IESS y el sistema de auditorías de riesgos del trabajo de la misma dependencia; el contenido de cada uno de sus articulados aporta en un 71 % para la generación de la cultura preventiva de las empresas; en el Reglamento de Seguridad y Salud de los Trabajadores y Mejoramiento del Medio Ambiente de Trabajo tiene una implicación del 29 % de su articulado y finalmente el Código del Trabajo con un 14 % de aporte de su articulado a la implantación de la cultura preventiva. No debemos dejar de lado las disposiciones generales que existen desde la ley de Derechos Humanos y nuestra propia Constitución.



Gráfico N°3: % de incidencia de cada parámetro del SART en la aplicación de las normas.

Así mismo en el gráfico N°3 se muestra la implicación que tiene cada parámetro del SART en la aplicación de las herramientas normativas que se analizaron en el párrafo anterior, así: los parámetros más representativos están en la organización de la salud y seguridad con una incidencia del 83% y los parámetros de planificación, control de las desviaciones del plan de gestión, y el mejoramiento continuo, con un 67 % por cada uno de los parámetros.

3.3 EVIDENCIAS DE LAS LIMITACIONES NORMATIVAS QUE DIFICULTAN LOS CONTROLES

Para demostrar este objetivo se realizó el análisis de la base legal, y se identificó a los organismos que hacen control de la salud y seguridad en el trabajo; así, el de mayor estructura para el control es el Instituto de Seguridad Social, a través de la Dirección de Riesgos del trabajo, sus direcciones regionales y sus oficinas responsables en las distintas provincias del país; el Ministerio de Relaciones Laborales a través de la Subsecretaría del Trabajo, la Dirección de Seguridad y

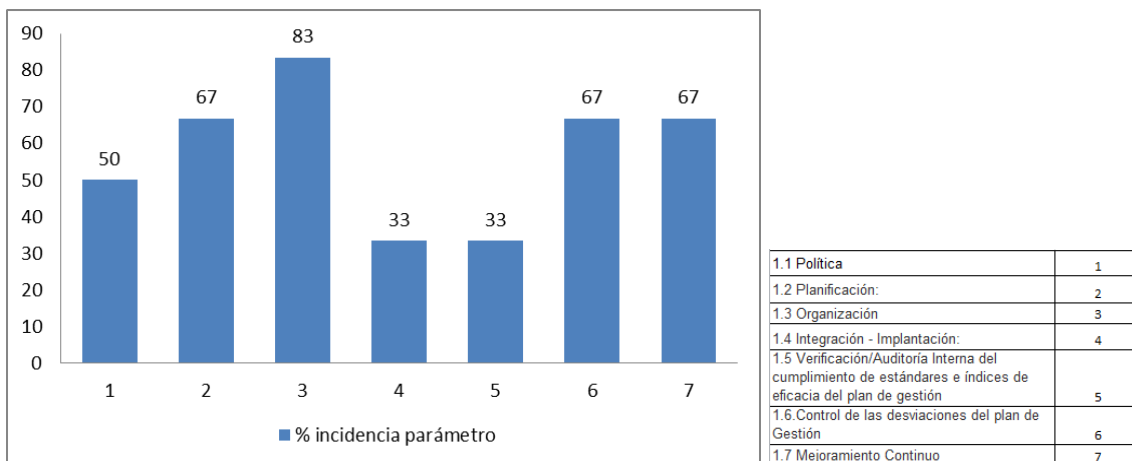
Salud del trabajo y sus Direcciones regionales, mantienen dentro de sus competencias alternativas de control, tal como se manifiesta en las obligaciones que debe exigir dicho ministerio con relación al punto 1 Trabajo y Empleo, que entre otros éste dice "...Por su parte son atribuciones de los inspectores de trabajo. 1. Cuidar,” Otro organismo de control relacionado es el Ministerio de Salud Pública a través de la Dirección Nacional de Gestión de Riesgos, en función a sus acuerdos vinculados, el Código de Salud; y, la ley orgánica de la salud en el Art. 6, otros ministerios del estado que en relación a sus competencias tienen dedicadas normativas internas. Las herramientas legales para el efecto se remiten desde las leyes y derechos humanos, la constitución de la república, los convenios internacionales, los reglamentos, el código del trabajo, los decretos ejecutivos y ministeriales, ordenanzas, etc.

Con el objetivo de establecer la relación de los mecanismos de control como aporte a la cultura de prevención, se preguntó a 47 jefes de seguridad de las empresas de la provincia, lo siguiente:

Tabla N°4: Mecanismos de control y su aporte a la cultura de prevención.

N°	Pregunta	SI	NO	PARCIAL
1	¿Cree usted que los índices reactivos y proactivos son indicadores idóneos de la gestión de la salud y seguridad en el trabajo?	35	5	7
2	¿Podría decir, si los organismos de control en el área de la salud y seguridad en el trabajo son adecuados?	36	4	7
3	¿Cree que las estrategias de aplicación de las medidas de control deben cambiar?	27	12	8
4	¿Las entidades de control hacen seguimiento de la implantación de la cultura de prevención?	38	2	7



Gráfico N°4: Mecanismos de control y su aporte a la cultura de prevención

De el grafico N°4 se desprende que el 74 % de jefes de seguridad de las empresas dice que los índices reactivos y proactivos que constan en el Sistema de auditorías de riesgos del trabajo son indicadores idóneos de la gestión de la salud y seguridad en el trabajo, un 15% piensan que su implicación es parcial y un 11 % dice que estos indicadores no son mecanismos de control idóneos y no aportan a la cultura de prevención. Considerando las repuestas positivas y parciales, la autora de ésta investigación concluye que los índices reactivos y proactivos del sistema de riesgos del trabajo si son elementos idóneos de control y aportan al fomento de la cultura de la prevención.

Otro aspecto que esta investigación considera como un aporte a la cultura de prevención es la participación de trabajadores, empresarios y técnicos en eventos de capacitación que la división de riesgos de Cotopaxi ha organizado durante los diferentes años de estudio, de igual modo se manifiesta como una preocupación asumida la cantidad de visitas que los trabajadores, empresarios o técnicos

realizan para consultas con los técnicos de la división de riesgos del trabajo del IESS de Cotopaxi, así:

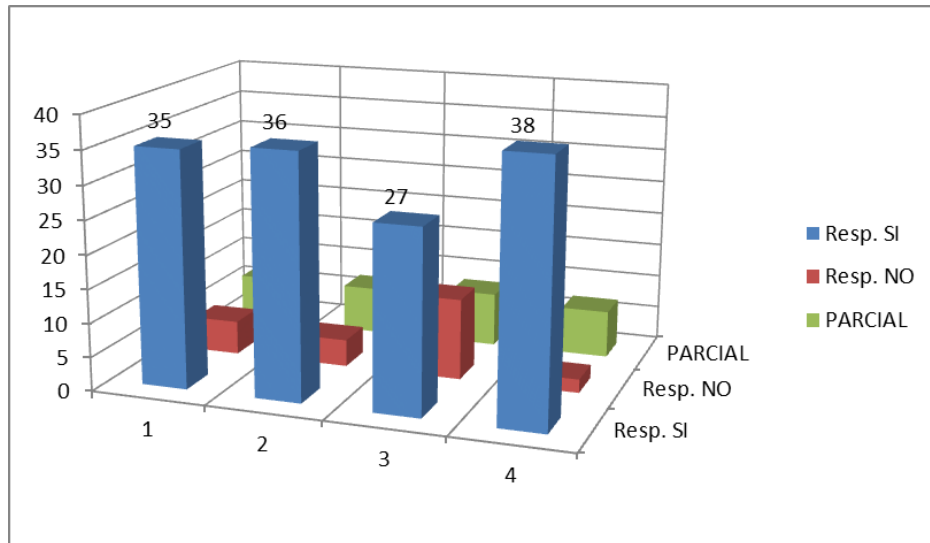

Gráfico N°5: Visitas a la oficina de Riesgos del Trabajo del IESS en Cotopaxi

Como podemos apreciar en el gráfico N°5 que en el 2010 se registran 2497 visitas y va decreciendo a los años siguientes, asumimos que este comportamiento se debe a que tanto los trabajadores, empresarios y técnicos han adquirido mayores conocimientos en el área de salud y seguridad en el trabajo, por tanto se deduce que la cultura de prevención está ganando espacio en el área laboral.

Otro indicador considerado fue el número de personas y empresas participantes en eventos de capacitación y difusión de la salud y seguridad en el trabajo organizado por la división de riesgos de Cotopaxi, ver Tabla N°5

Tabla N°5: Personas y empresas participantes en eventos de capacitación

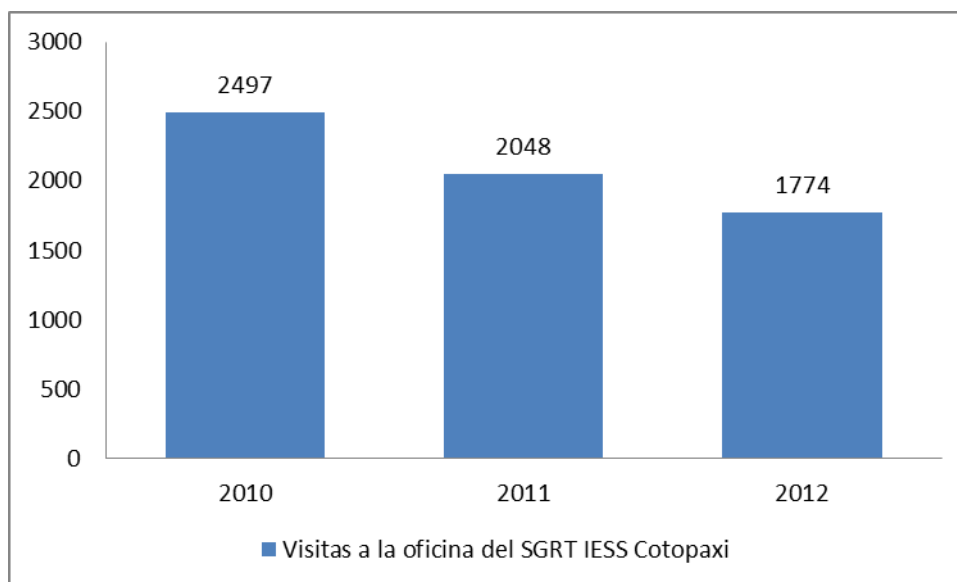
Año	Personas	Empresas Participantes
2011	1750	139
2012	2153	222

Esta tabla muestra que se incrementó el número de personas y empresas participantes en eventos de difusión y capacitación, por tanto existe mayor receptividad de trabajadores, empresarios y técnicos para capacitarse, consecuencia lógica el aumento de la cultura de prevención.

En la provincia de Cotopaxi al 2012 por su registro tributario el INEC reporta la existencia de 2828 empresas, pero según levantamiento realizado por la división de riesgos del trabajo de Cotopaxi existen 629 empresas activas, ver Anexo 3, que están divididas por actividad como se ve en el grafico N°6.



Gráfico N°6: Número de empresas distribuidas por actividad

La Provincia de Cotopaxi esta dividida en siete cantones en los cuales existen actividades empresariales que son controladas en lo que se relaciona a riesgos del trabajo por la división de riesgos del IESS Cotopaxi, siendo los mas distantes de Latacunga donde administrativamente funciona la oficina de riesgos el cantón La Maná, Sigchos y Pangua, los otros cantones son relativamente cercanos a

Latacunga, así la distribución de las empresas en la provincia de Cotopaxi según su tipo de organización es la siguiente Tabla N°6:

Tabla N°6: Tipo de compañías en la Provincia de Cotopaxi

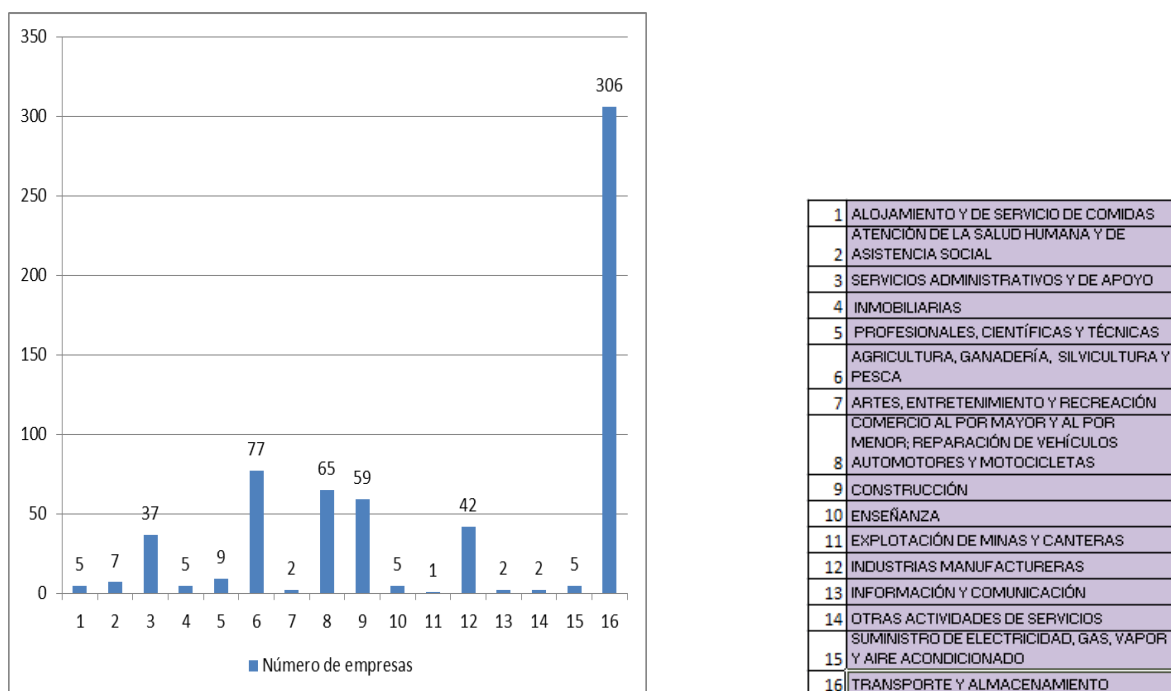
	TIPO DE COMPAÑÍAS EN COTOPAXI						
	Latacunga	La Maná	Pangua	Pujilí	Salcedo	Saquisilí	Sigchos
Anónima	293	30	10	19	30	13	7
Responsabilidad Limitada	190	5	2	7	16	5	1
Sucursal Extranjera		1					



Gráfico N° 7: Tipo de Compañías en a Provincia de Cotopaxi

Otra evidencia que se pudo recopilar fue la respuesta de las empresas en la obediencia de las normas, así:

Tabla N° 7: Cumplimiento de las exigencias normativas de las empresas

Año	N° Empresas	N°Trabajadores	Cumplimiento de exigencias			Organización	
			Reglamento de Seguridad	Comité de Seguridad	Reporte de Accidentabilidad	Unidad de Seguridad	Responsables de Seguridad
2008	46	5120	26	13	9	22	37
2009	56	6172	32	21	21	27	38
2010	57	6436	33	23	26	30	39
2011	57	6887	35	30	56	35	47
2012	57	7279	61	58	60	44	65

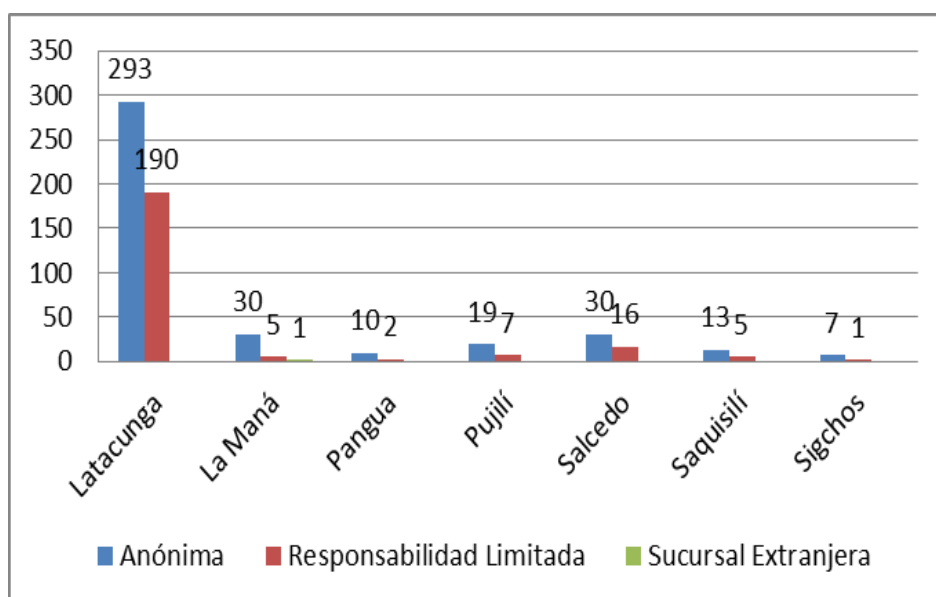

Gráfico N° 8: Número de empresas que cumplen exigencias por cada año

De los archivos de las oficinas de Riesgos del Trabajo del IESS Cotopaxi se recopiló la información, estableciendo que las empresas que cumplen con la presentación de documentación a las oficinas de riesgos del trabajo de Cotopaxi en el año 2008 son 46, en el 2009 – 56 y los años siguientes 57 , lo que hace notar que no todas las empresas obedecen las exigencias normativas.

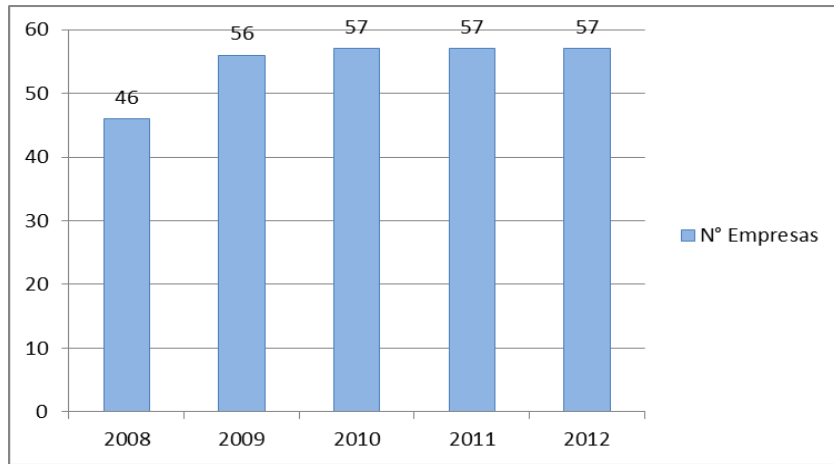

Gráfico N°9: Número de trabajadores por año

En el gráfico N° 9 podemos apreciar que año tras año ha venido creciendo el número de trabajadores, por tanto el riesgo también crece y las medidas de prevención deben ser controladas con mayor cuidado.

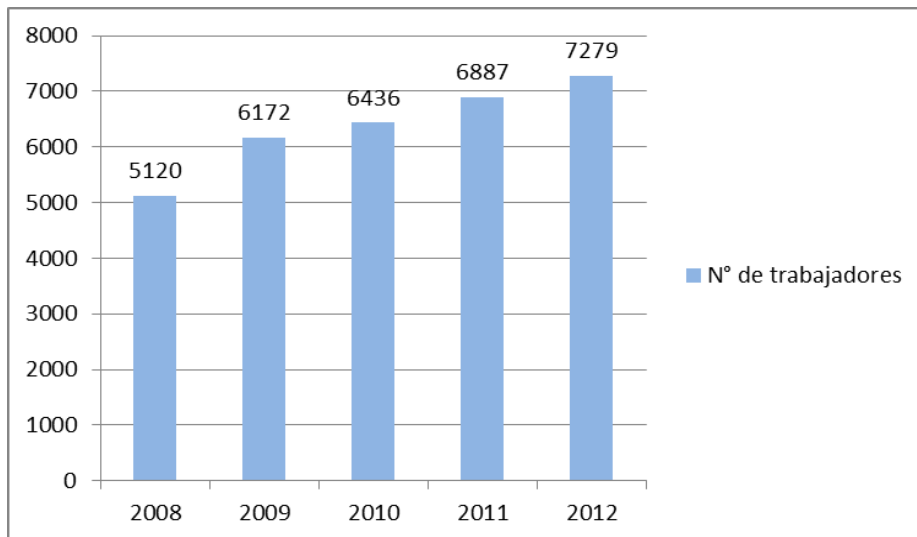

Gráfico N°10: Empresas con reglamento de seguridad

En el gráfico N° 10 se muestra las empresas que tienen elaborado y registrado en el ministerio de relaciones laborales el reglamento de salud y seguridad en el trabajo, de lo que podemos apreciar existe una tendencia ascendente para cumplir el requerimiento de la normativa, así en el 2008 las empresas que poseían reglamento aprobado eran únicamente 26, al pasar los años al 2012 ya son 61 empresas que tienen reglamentos legalizados, sin embargo el número de empresas que han asumido su responsabilidad son pocas en relación a las 629 empresas activas de la provincia.

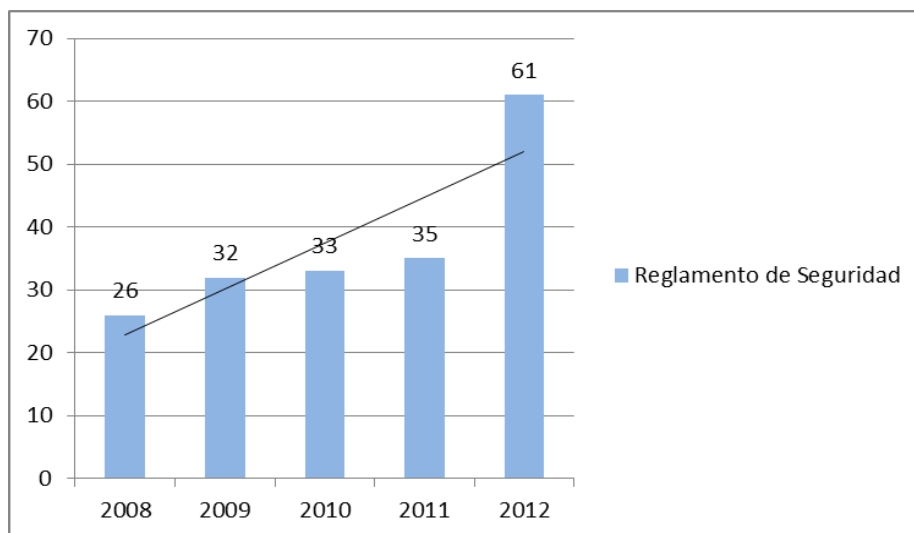

Gráfico N° 11: Empresas que reportan accidentes

Otro indicador que nos permitió identificar el compromiso de las empresas con las exigencias normativas es el reporte de los accidentes de trabajo y los índices de accidentabilidad; ver gráfico N°11, pese a que desde el 2008 en donde únicamente 9 empresas han reportado sus accidentes, al año 2012 ya son 60 empresas, esto no quiere decir que las empresas en años anteriores han estado libres de accidentes, sino más vale obedece a un desconocimiento de las normativas relacionadas, especialmente la del seguro de riesgos del trabajo, existiendo un alto porcentaje de empresas que no han acatado sus obligaciones.

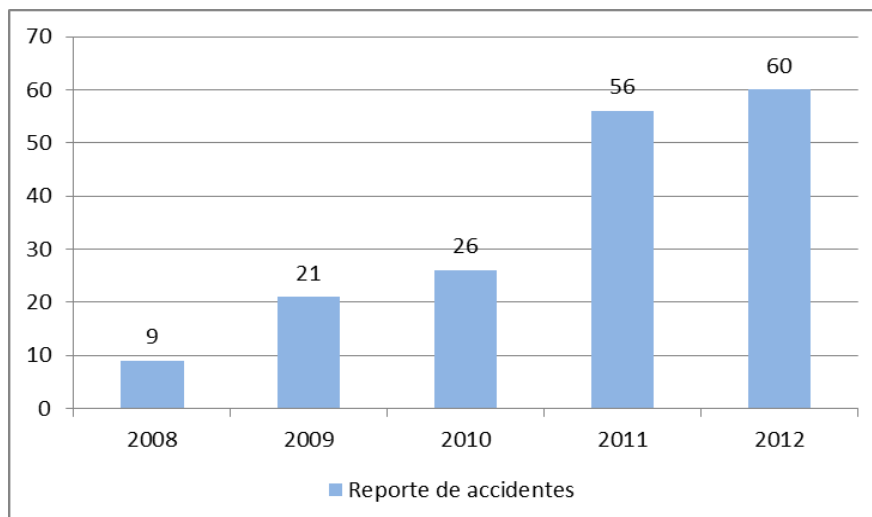

Gráfico N°12: Empresas que tienen Unidad de Seguridad

Entre otras normas que son muy representativas es la observancia de las empresas en cuanto a la organización en salud y seguridad que deben tener las empresas, así en el gráfico N° 12 pese a que puede verse pocas las empresas que tienen Unidad de Seguridad ha ido en ascenso, siendo en el 2008, 22 empresas que poseen ésta organización y en el año 2012 se han duplicado a 44, demostrando así que la conciencia de empresarios va en ascenso por tanto la cultura de prevención ha crecido.

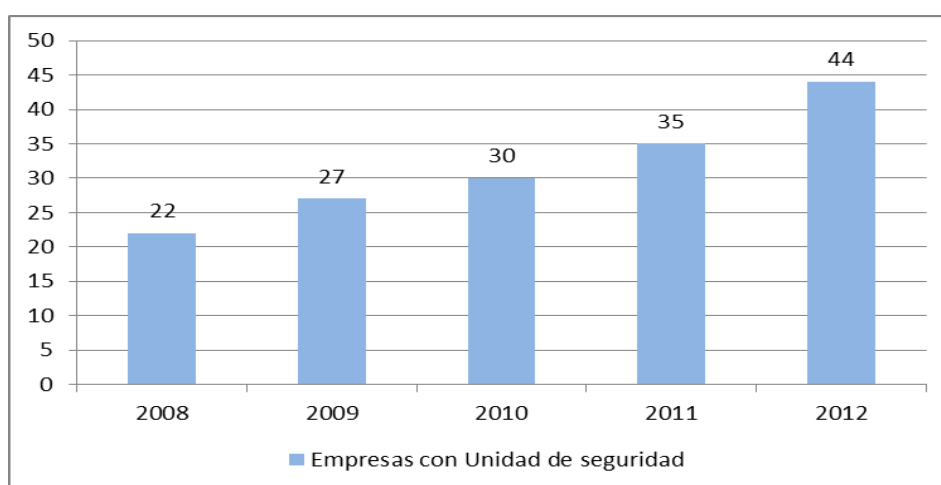

Gráfico N°13: Responsables de seguridad en las empresas

En el gráfico N°13 se muestra que las empresas están acatando las exigencias normadas y aparecen con tendencia creciente el número de profesionales responsables de seguridad, esto garantiza de cierta manera que la cultura de prevención sigue implantándose en las empresas.

3.4 PROCEDIMIENTOS PARA LA IMPLANTACIÓN DE LA CULTURA DE PREVENCIÓN COMO POLÍTICA PÚBLICA.

3.4.1 Consulta a expertos

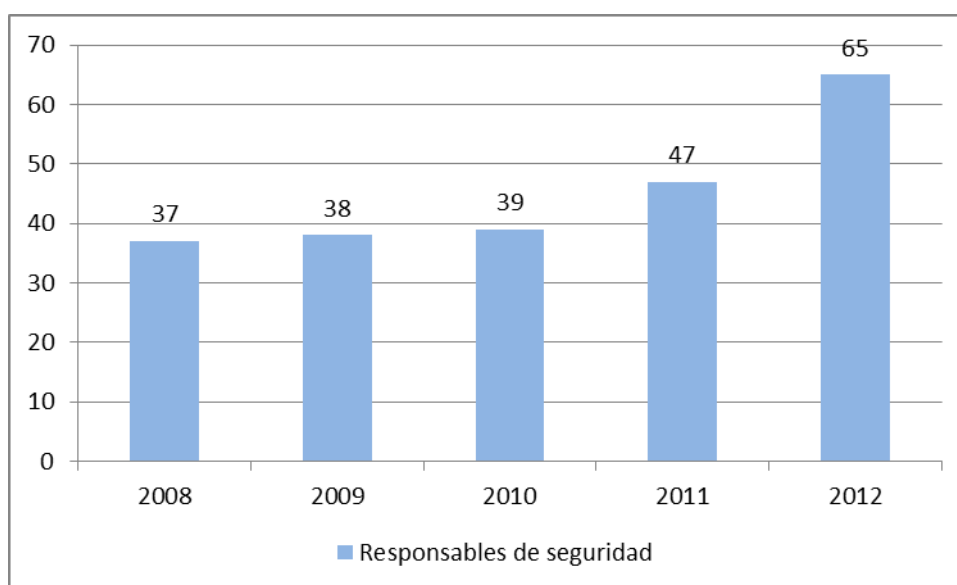
Para sustentar la necesidad de crear un procedimiento para la creación de políticas públicas se consultó a los expertos lo siguiente:

Tabla N°8 Consulta a expertos

Pregunta	Respuestas afirmativas (%)	Respuestas negativas (%)	Resp. acuerdo parcial (%)
¿Los empleadores están totalmente conformes con las exigencias normativas de control en el área de salud y seguridad en el trabajo.?	55	13	32
¿A su criterio cree usted que las normativas en salud y seguridad en el trabajo son suficientes?	60	23	17
¿A su criterio se debería mejorar las normas y leyes en el área de salud y seguridad en el trabajo?	66	15	17
¿Cree que las normas como políticas públicas ayudan a establecer la cultura de prevención?	85	11	4
¿Estaría de acuerdo que se reformulen las normas y leyes en el área de salud y seguridad?	64	2	23

En la Tabla N° 8 se pudo establecer el porcentaje de criterios que los expertos consultados tienen con respecto a la normativa; Así:



Gráfico N°14: Respuestas de expertos

En el gráfico N°14 se pudo concluir que el 85 % de los consultados afirman que las normas como políticas públicas ayudan a establecer la cultura de prevención, un 4% estiman que su aporte es parcial y un 11% no comparte en que así sea. De igual forma el 66 % de este grupo de expertos sostienen que se debería mejorar las normas y leyes en el área de salud y seguridad en el trabajo, el 17 % piensa que deben mejorarse parcialmente y un 15 % piensa que no se deben mejorar; cuando se les consultó si estarían de acuerdo que se reformulen las normas y leyes en el área de salud y seguridad el 64 % está de acuerdo, el 23 % parcialmente y el 2 % no comparte esta idea; ante la interrogante cree usted que las normativas en salud y seguridad en el trabajo son suficientes, el 60 % piensa que si son suficientes, el 17 % en forma parcial y el 23% dice que nos son suficientes; finalmente se les consulto si los empleadores están totalmente conformes con las exigencias normativas de control en el área de salud y seguridad en el trabajo, el criterio del 55 % piensa que sí, el 32 % dice que parcialmente y el 11 % cree que no están conformes.

Pese que en un alto porcentaje se dice que las normas son suficientes, sin embargo manifiestan también que deben ser mejoradas y reformuladas ya que las mismas generan un alto porcentaje de inconformidad en los empleadores, considerando que las normas como políticas públicas ayudan en la implantación de la cultura de prevención.

3.4.2 Criterios para la creación de las políticas públicas

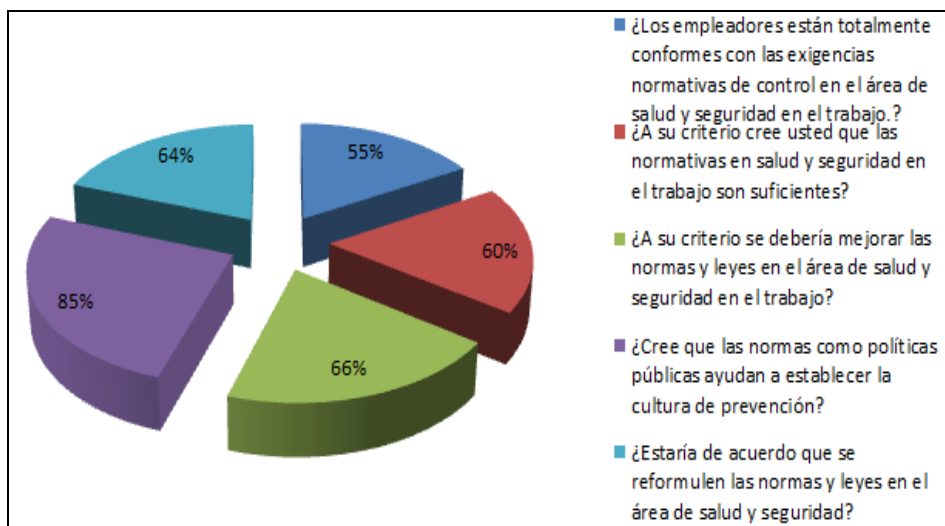
La Asamblea Nacional y todo órgano con potestad normativa tendrán la obligación de adecuar, formal y materialmente, las leyes y demás normas jurídicas a los derechos previstos en la Constitución y los tratados internacionales como lo indica el artículo 84 de la Constitución de la República del Ecuador; en el artículo 85, Políticas Públicas, Servicios Públicos y Participación Ciudadana se manifiesta que La formulación, ejecución, evaluación y control de las políticas públicas y servicios públicos deben garantizar los derechos reconocidos por la Constitución; por tanto analizado el punto 3.4.1 de éste documento, se desprendió la necesidad de orientar las consideraciones que deben ser tomadas en cuenta para que las políticas públicas sean mejoradas o reformuladas, éstos criterios se concluyeron de la visión que pudieron darnos los expertos consultados, así: se manifestó que las políticas en salud y prevención deben sustentarse en principios que sostengan su aplicación y creen una cultura sostenible, se habló de que ante un peligro se debe actuar anticipadamente por tanto las políticas deben orientar la forma de proceder antes de que el riesgo sea evidente, éste principio lo denominamos principio de precaución; cuando el riesgo ha aparecido la política debería dar los lineamientos para evitar que se traduzca en un accidente o enfermedad, este lo

denominamos el principio de prevención; y; si llegase a producirse las normas deben tener argumentos que permitan socorrer y rehabilitar, este es el principio de asistencia; la sostenibilidad de las políticas públicas se deben sustentar en la consulta a todos los actores, es decir trabajadores, empleadores, técnicos y sociedad, es el principio de la participación; si pese a la observancia de las normas aparecen circunstancias fatales incapacitantes o enfermedades profesionales, la política debe respaldar con medidas compensatorias, este es el principio de humanidad.

Entonces las políticas públicas en salud y seguridad en el trabajo deben tener los siguientes principios básicos:

- Principio de la precaución
- Principio de prevención
- Principio de asistencia
- Principio de participación
- Principio de humanidad

3.4.3 La cultura de prevención como política pública.

Según Picado Gustavo y Durán Favio, en documento “ República del Ecuador: Diagnóstico del Sistema Nacional de Seguridad y salud en el Trabajo” OIT 2006; dice:

“La cultura de la seguridad desencadena en un conjunto de valores, actitudes, percepciones, conocimientos y conductas que contribuyen a la prevención de los accidentes y enfermedades laborales, apoyadas en un conjunto de características y prácticas comunes, entre las que destacan tres: i) una dirección decidida y un claro compromiso para que se apliquen las principales normas de seguridad y salud en

el trabajo; ii) una preocupación por la seguridad y salud en el trabajo a todos los niveles; y, iii) un constante aprendizaje y ajuste, producto de las experiencias adquiridas en el control de los riesgos y la reparación de los daños del ambiente laboral.”

Así, la implantación de la cultura de prevención es el medio para evitar los accidentes de trabajo, no obstante en la realidad no se define con claridad éste concepto, existen escasas prácticas preventivas y el deficiente compromiso desde las direcciones de las empresas, esto entre otros motivos hacen que un sistema de prevención se lo tome como una carga y no como una ventaja competitiva de primer nivel, cuando es aplicada correctamente en un clima organizacional adecuado se refuerza y consolida.

Las características para que esto suceda son:

- Compromiso de la dirección con la seguridad y la salud de la empresa manifestado en actitudes y comportamientos visibles.
- Participación de los trabajadores en materia de prevención con manifestaciones de comportamientos seguros, cumplimiento de las normas y eviten imprudencias.

3.4.4 Consideraciones para la implantación de la cultura de prevención.

- 1) Compromiso de la dirección reflejada en la declaración de la política de seguridad y salud en el trabajo.
- 2) Compromiso por la seguridad y salud en el trabajo en el personal de todos los niveles.
- 3) Cumplimiento irrestricto de leyes y normas de seguridad y salud en el trabajo por parte de empresarios, trabajadores y todas las personas interesadas.
- 4) Constante aprendizaje y ajuste, producto de las experiencias adquiridas en el control de los riesgos y la reparación de los daños del ambiente laboral.

3.4.5 Procedimiento para la implantación de la cultura de prevención en las empresas

Considerando la autonomía que tienen las empresas para establecer sus sistemas de gestión y aquellas que son impositivas por ley, los pasos que ésta autora considera para la implantación de la cultura de prevención son los siguientes:

- 1) Realizar un diagnóstico de la empresa, enfatizando los riesgos en los procesos productivos, infraestructura, talento humano y posicionamiento socio.económico interno y externo.
- 2) Determinar el grado de aplicabilidad de la base legal dentro de la empresa.
- 3) Analizar los mecanismos de control externo y adecuar o modificar los controles internos.
- 4) Definir el alcance de las normas y su influencia, su factibilidad de implantación.
- 5) Diseñar e implementar un sistema de información y capacitación masivo.

- 6) Difundir las exigencias a empleadores y trabajadores a través de medios adecuados de difusión.
- 7) Incorporar sistemas de premio castigo hasta el involucramiento de todos los niveles de la empresa.
- 8) Coordinar la incorporación y participación de centros especializados en salud y seguridad en el trabajo para la divulgación de temáticas especiales.
- 9) Mantener sistemas de apoyo para la capacitación de técnicos y trabajadores.
- 10) Coparticipar con la Academia en actividades conjuntas.

CONCLUSIONES Y RECOMENDACIONES DE LA INVESTIGACION

CONCLUSIONES:

- La ejecución de los planes y programas de prevención de riesgos del trabajo aportan a la implantación de la cultura de prevención en las empresas.
- El Sistema de Gestión de Riesgos del Trabajo, es una de las herramientas que tiene mayor aporte a la cultura preventiva dentro de las empresas.
- El instrumento Andino de Salud y Seguridad del Trabajo y su Reglamento son los instrumentos legales mandatorios que más aportan a la implantación de la cultura preventiva.
- De la presente investigación se desprende que aparte de la escasa infraestructura física y de talento humano que los organismos de control poseen, las limitaciones normativas se evidencian en la falta de cultura preventiva dentro de las empresas.
- Se concluye que el Sistema de Gestión de Riesgos del Trabajo estipulado en el Reglamento del Instrumento Andino y el Sistema de Auditorías de Riesgos del Trabajo (SART) es la herramienta de control referencial para fomentar la implantación de la cultura de prevención en las empresas.
- El sistema de capacitación a trabajadores, empleadores y técnicos en salud y seguridad en el trabajo es la base para un buen desarrollo de la cultura preventiva dentro de las empresas.
- En la provincia de Cotopaxi, pese que se ha evidenciado gestión de control, especialmente por las oficinas de riesgos del trabajo del IESS, la respuesta de las empresas es baja, de 629 empresas que tienen su registro tributario en la provincia sólo 133 de ellas medianamente hacen gestión de riesgos

en el trabajo, reportando su acatamiento de las normas 60 (2012) empresas y solamente 9 (2008) reportan accidentabilidad, por tanto la cultura preventiva en la provincia aún es modesta.

- Las políticas públicas en salud y seguridad en el trabajo deben sustentarse en los principios de precaución, prevención, asistencia, participación y humanidad.

RECOMENDACIONES

- Se recomienda que se plantee a los organismos competentes para crear, modificar o reformular políticas de estado consideren los principios de implementación de la cultura preventiva en las empresas.
- Compartir la necesidad de que la preparación de la masa laboral y técnica en el área de salud y seguridad en el trabajo, se la considere fundamental dentro de los diseños curriculares de todos los niveles de educación formal.
- Para nuevas investigaciones se sugiere actualizar el uso de la información para lo cual adjunto en el anexo N° 4 que son datos relacionados a la gestión de las organizaciones privadas en el año 2013.

REFERENCIAS Y BIBLIOGRAFÍA

1. http://www.juntadeandalucia.es/educacion/portal/com/bin/salud/contenidos/BibliotecaVirtual/Articulos/CulturaPrevencion/1148387063088_cultura_de_la_prevencion-la_del_compromiso_y_la_participacion.pdf . (31 de Julio de 2013). Obtenido de http://www.juntadeandalucia.es/educacion/portal/com/bin/salud/contenidos/BibliotecaVirtual/Articulos/CulturaPrevencion/1148387063088_cultura_de_la_prevencion-la_del_compromiso_y_la_participacion.pdf .
2. ACA, A. d. (s.f.). http://www.aca-prl.org/index.php?option=com_content&view=article&id=59:10-sistemas-de-control-de-riesgos&catid=36:riesgos-generales-y-su-prevencion&Itemid=60. Recuperado el 31 de Julio de 2013, de http://www.aca-prl.org/index.php?option=com_content&view=article&id=59:10-sistemas-de-control-de-riesgos&catid=36:riesgos-generales-y-su-prevencion&Itemid=60: http://www.aca-prl.org/index.php?option=com_content&view=article&id=59:10-sistemas-de-control-de-riesgos&catid=36:riesgos-generales-y-su-prevencion&Itemid=60
3. AENOR. (2011). *PREVENCION DE RIESGOS LABORALES* . Málaga, España: Vértice.
4. ALTONIVEL. (12 de Septiembre de 2011). <http://www.altonivel.com.mx/12609-los-5-principios-de-la-cultura-empresarial.html>. Recuperado el 30 de Julio de 2013, de <http://www.altonivel.com.mx/12609-los-5-principios-de-la-cultura-empresarial.html>: <http://www.altonivel.com.mx/12609-los-5-principios-de-la-cultura-empresarial.html>
5. Andrade, S. (2008). *Diccionario de Economía* (Tercera ed.). España: Andrade.
6. Angel Luis Sánchez Iglesias, Fernando Villalobos Cabrera, Antonio Cirujano Gonzalez. (2007). *Manual de gestion de prevención de riesgos laborales*. Madrid: FREMAP.
7. Arnao, V. G. (1822). *Diccionario de la Real Academia Española* (Abreviada ed.). Madrid, Paris, España : Paris, imprenta De Cosson.
8. Bengoechea, B. P. (1999). *Diccionario de Marketing*. Cultural S.A.
9. Cabaleiro, P. V. (2010). *Prevencion de Riesgos Laborales. Normativa de seguridad e higiene en el puesto de trabajo*. (3 ra ed.). Vigo, España: Ideaspropias Editorial.

10. Cinca, S. (2010). <http://www.5campus.org/leccion/econta>. Recuperado el 28 de julio de 2013, de <http://www.5campus.org/leccion/econta>
11. Cortés Díaz, J. M. (2007). *Seguridda e higiene del trabajo* (Novena ed.). Madrid, España: Tébar.
12. Cortéz, D. J. (2007). *TECNICAS DE PREVENCIION DE RIESGOS LABORALES SEGURIDAD E HIGIENE DEL TRABAJO* (9 na ed.). Madrid, España: Tébar.
13. Denton, K. (1993). *SEGURIDAD INDUSTRIAL ADMINISTRACION Y METODOS*. Mexico, Mexico: Mc Graw Hill.
14. Docente, D. d. (s.f.).
http://www.juntadeandalucia.es/educacion/portal/com/bin/salud/contenidos/BibliotecaVirtual/Articulos/CulturaPrevencion/1148387063088_cultura_de_la_prevencion-_la_del_compromiso_y_la_participacion.pdf . Recuperado el 31 de julio de 2013, de
http://www.juntadeandalucia.es/educacion/portal/com/bin/salud/contenidos/BibliotecaVirtual/Articulos/CulturaPrevencion/1148387063088_cultura_de_la_prevencion-_la_del_compromiso_y_la_participacion.pdf .:
http://www.juntadeandalucia.es/educacion/portal/com/bin/salud/contenidos/BibliotecaVirtual/Articulos/CulturaPrevencion/1148387063088_cultura_de_la_prevencion-_la_del_compromiso_y_la_participacion.pdf .
15. Dominguez, R. (14 de Diciembre de 2010).
http://www.ecured.cu/index.php/Gesti%C3%B3n_empresarial. Recuperado el 30 de Julio de 2013, de
http://www.ecured.cu/index.php/Gesti%C3%B3n_empresarial:
http://www.ecured.cu/index.php/Gesti%C3%B3n_empresarial
16. Falagán Manuel, Canga Arturo, Ferrer Pedro, Fernandez José. (2000). *MANUAL BÁSICO DE PREVENCIÓN DE RIESGOS LABORALES*. (Primera ed.). (S. A. Asturias, Ed.) Asturias, Asturias, España: Imprenta Firma, S.A.
17. Fundación EOI, Concepción Moreno Alonso. (2004). *La prevención de riesgos laborales en la empresa Concepción Moreno Alonso*.
18. Gómez de Cádiz, J. C. (2007). Valladolid, España: Lex Nova.
19. Gonzalez, V. (1822). *Diccionario de la Real Academia Española* (Abreviada ed.). Madrid, España: Paris, De Cosson.
20. Harari, R., Harari, H., Harari, N. (2008). Manual de salud ocupacional y ambiental de los trabajadores y trabajadoras de las plantaciones bananeras y poblaciones vecinas del Ecuador. (FENACLE-IFA).

21. Julio Garcia y Cristobal Casanueva. (2000). *PRACTICAS DE LA GESTION EMPRESARIAL*. Madrid, España: MCGRAW-HILL / INTERAMERICANA DE ESPAÑA, S.A.
22. Letayt Acar Jorge, Gonzáles Carlos. (1994). *SEGURIDAD, HIGIENE Y CONTROL AMBIENTAL*. Mexico, Mexico: Mc Graw Hill.
23. Manene, L. (22 de mayo de 2010). <http://www.luismiguelmanene.com/about/>. Recuperado el 28 de julio de 2013, de <http://www.luismiguelmanene.com/about/>
24. María del Mar Argibay González e Ideaspropias Editorial. (2004). *Seguridad y salud laboral. Manual de prevención de riesgos para el empleado administrativo de entidades financieras* (Primera ed.). Vigo.
25. OIT. (2001). *Enciclopedia de salud y seguridad en el trabajo*. Madrid, España.
26. Picado Gustavo y Durán Favio, en documento “República del Ecuador: Diagnóstico del Sistema Nacional de Seguridad y salud en el Trabajo” OIT 2006
27. Sánchez Angel, Villalobos Fernando, Cirujano Antonio. (2007). *Manual de gestión de prevención de riesgos laborales*. (FREMAP, Ed.) Madrid, España: IMAGEN A.G., S.A.
28. Serrano, C. (2010). <http://www.5campus.org/leccion/econta>. Recuperado el 28 de julio de 2013, de <http://www.5campus.org/leccion/econta>

ANEXO 1: ANALISIS DE BASE LEGAL INHERENTE AL FOMENTO DE LA CULTURA DE PREVENCIÓN

	Instrumento Andino de Seguridad y Salud en el Trabajo.	Reglamento del Instrumento Andino de Seguridad y Salud en el Trabajo	Reglamento del Seguro General de Riesgos del Trabajo	Guía para la elaboración de reglamentos internos de seguridad y salud	Sistema de Auditorias de Riesgos del Trabajo	Reglamento de Seguridad y Salud de los Trabajadores y Mejoramiento del Medio Ambiente de Trabajo	Código del Trabajo	Reglamento para el funcionamiento de los Servicios Médicos de Empresas"		%
1.1 Política	Decisión 584. Art. 11 literal a)	Resolución 957; Art. 1 literal a1)	Resolución C.D. 390 Art. 51 Literal a1)	A.M. 220 R.O. 083 del 17-Agosto 2005					3	50
a. Corresponde a la naturaleza (tipo de actividad productiva) y magnitud de los factores de riesgo.					Resolución C.D. 333 Art. 9 Numeral 1 Gestión Administrativa, 1.1 Política Literal a)				1	17
b. Compromete recursos.	Decisión 584. Art. 11 Literal b)				Resolución C.D. 333 Art. 9 Numeral 1 Gestión Administrativa, 1.1 Política Literal b)				2	33
c. Incluye compromiso de cumplir con la legislación técnico legal de SST vigente; y además, el compromiso de la empresa para dotar de las mejores condiciones de seguridad y salud ocupacional para todo su personal.	Decisión 584. Art. 12				Resolución C.D. 333 Art.2 Numeral 1, Art.9 Numeral 1 Gestión Administrativa, 1.1 Política Literal c)	Decreto Ejecutivo 2393 Art. 11 , Numeral 1 y 2			3	50
d. Se ha dado a conocer a todos los trabajadores y se la expone en lugares relevantes.					Resolución C.D. 333 Art. 9 Numeral 1 Gestión Administrativa, 1.1 Política Literal d)				1	17
e. Está documentada, integrada-implantada y mantenida.					Resolución C.D. 333 Art. 9 Numeral 1 Gestión Administrativa, 1.1 Política Literal e)				1	17
f. Está disponible para las partes interesadas.					Resolución C.D. 333 Art. 9 Numeral 1 Gestión Administrativa, 1.1 Política Literal f)				1	17
g) Se compromete al mejoramiento continuo.					Resolución C.D. 333 Art. 9 Numeral 1 Gestión Administrativa, 1.1 Política Literal g)				1	17
h. Se actualiza periódicamente.					Resolución C.D. 333 Art. 9 Numeral 1 Gestión Administrativa, 1.1 Política Literal h)				1	17
										0
1.2 Planificación:	Decisión 584. Art. 11 literal a)	Resolución 957; Art. 5 Literales a)	Resolución C.D. 390 Art. 3 Literal b)		Resolución C.D. 333 Art. 9 Numeral 1 Gestión Administrativa, 1.1 Política Literal a)				4	67
a. Dispone la empresa u organización de un diagnóstico o evaluación de su sistema de gestión, realizado en los dos últimos años si es que los cambios internos así lo justifican, que establezca:	Decisión 584. Art. 11 literal k) Segundo párrafo								1	17
a.1. Las No conformidades priorizadas y temporizadas respecto a la gestión: administrativa; técnica; del talento humano; y, procedimientos o programas operativos básicos.					Resolución C.D. 333 Art. 9 Numeral 1 Gestión Administrativa, 1.2 Planificación Literal a): Resolución C.D. 333 Art. 8 Numeral 3.5 Clasificación de las No Conformidades Literales a), b) y c)				1	17
b. Existe una matriz para la planificación en la que se han temporizado las No conformidades desde el punto de vista técnico.					Resolución C.D. 333 Art. 9 Numeral 1 Gestión Administrativa, 1.2 Planificación Literal b); Resolución C.D. 333 Art. 8 Numeral 3.5 Clasificación de las No Conformidades Literales a), b) y c)				1	17
c. La planificación incluye objetivos, metas y actividades rutinarias y no rutinarias.	Decisión 584. Art. 11 literal a)				Resolución C.D. 333 Art. 9 Numeral 1 Gestión Administrativa, 1.2 Planificación Literales a) y c)				2	33

d. La planificación incluye a todas las personas que tienen acceso al sitio de trabajo, incluyendo visitas, contratistas, entre otras.					Resolución C.D. 333 Art. 9 Numeral 1 Gestión Administrativa, 1.2 Planificación Literal d)	Decreto Ejecutivo 2393; Art. 12			2	33
e. El plan incluye procedimientos mínimos para el cumplimiento de los objetivos a acordados a las No conformidades priorizadas					Resolución C.D. 333 Art. 9 Numeral 1 Gestión Administrativa, 1.2 Planificación Literal e)				1	17
f. El plan compromete los recursos humanos, económicos, tecnológicos suficientes para garantizar los resultados.	Decisión 584. Art. 11 literal a)				Resolución C.D. 333 Art. 9 Numeral 1 Gestión Administrativa, 1.2 Planificación Literal f)				2	33
índices de eficacia (cualitativos y/o cuantitativos) del sistema de gestión de la SST, que permitan establecer las desviaciones programáticas, en concordancia con el artículo 11 del reglamento del SART)			Resolución C.D. 390 Art. 52		Resolución C.D. 333 Art. 9 Numeral 1 Gestión Administrativa, 1.2 Planificación Literal g)				2	33
h. El plan define los cronogramas de actividades con responsables, fechas de inicio y de finalización de la actividad	Decisión 584. Art. 11 literal a)				Resolución C.D. 333 Art. 9 Numeral 1 Gestión Administrativa, 1.2 Planificación Literal h)				2	33
i. El plan considera la gestión del cambio en lo relativo a:	Decisión 584. Art. 11 literal k) Segundo párrafo; Decisión 584. Art. 13)		Resolución C.D. 390 Art. 3 Literal b)						2	33
la composición de la plantilla, introducción de nuevos procesos, métodos de trabajo, estructura organizativa, o adquisiciones entre otros.				A.M. 220 R.O. 083 del 17-Agosto 2005					0	0
i.2. Cambios externos.- Modificaciones en leyes y reglamentos, fusiones organizativas, evolución de los conocimientos en el campo de la SST, tecnología, entre otros. Deben adoptarse las medidas de prevención de riesgos adecuadas, antes de introducir los cambios.		Resolución 957; Art. 1 literal a1)							1	17
1.3 ORGANIZACIÓN	Decisión 584. Art. 11 literal j)	Resolución 957; Art. 3, Art. 4, Art. 5, Art. 7, Art. 10, Art.11, Art. 13, Art. 14			Resolución C.D. 333 Art. 9 Numeral 1 Gestión Administrativa Numeral 1.3 Organización	Decreto Ejecutivo 2393; Art. 14, Art. 15 y Art. 16)	Art. 430		5	83
a. Tiene reglamento interno de Seguridad y Salud en el Trabajo actualizado y aprobado por el Ministerio de Relaciones Laborales.					Resolución C.D. 333 Art. 9 Numeral 1 Gestión Administrativa, 1.3 Literal a.	Decreto Ejecutivo 2393; Art. 11 Numeral 8	Art. 434		3	50
b. Ha conformado las unidades o estructuras preventivas:										0
b.1. Unidad de Seguridad y Salud en el Trabajo;	Decisión 584. Art. 13)				Resolución C.D. 333 Art. 9 Numeral 1 Gestión Administrativa, 1.3 Organización Literal b.1	Decreto Ejecutivo 2393; Art. 15			3	50
b.2. Servicio médico de empresa;					Resolución C.D. 333 Art. 9 Numeral 1 Gestión Administrativa, 1.3 Organización Literal b.2	Decreto Ejecutivo 2393; Art. 16	Art.430 numeral 2	Acuerdo Ministerial 1404	3	50
b.3. Comité y Subcomités de Seguridad y Salud en el Trabajo;	Decisión 584. Art.11 Literal j)	Resolución 957 Art. 10 y Art.11			Resolución C.D. 333 Art. 9 Numeral 1 Gestión Administrativa, 1.3 Organización Literal b.3)	Decreto Ejecutivo 2393; Art. 14			4	67
b.4. Delegado de Seguridad y Salud en el Trabajo	Decisión 584. Art.11 Literal j))	Resolución 957 Art. 13 y Art.14			Resolución C.D. 333 Art. 9 Numeral 1 Gestión Administrativa, 1.3 Organización Literal b.4				3	50

c. Están definidas las responsabilidades integradas de Seguridad y Salud en el Trabajo, de los gerentes, jefes, supervisores, trabajadores entre otros y las de especialización de los responsables de las unidades de Seguridad y Salud, y, servicio médico de empresa; así como, de las estructuras de SST.					Resolución C.D. 333 Art. 9 Numeral 1 Gestión Administrativa, 1.3 Organización Literal c	Decreto Ejecutivo 2393; Art. 11 Numeral 8			2	33
d. Están definidos los estándares de desempeño de SST					Resolución C.D. 333 Art. 9 Numeral 1 Gestión Administrativa, 1.3 Organización Literal d				1	17
Sistema de Gestión de Seguridad y Salud en el Trabajo de la empresa u organización; manual, procedimientos, instrucciones y registros.	Decisión 584. Art.13				Resolución C.D. 333 Art. 9 Numeral 1 Gestión Administrativa, 1.3 Organización Literal e	Decreto Ejecutivo 2393; Art. 15 Numeral 2 Literal g).			3	50
1.4 Integración - Implantación:										0
previo a la integración-implantación del sistema de gestión de Seguridad y Salud en el Trabajo de la empresa u organización incluye el ciclo que se indica:										0
a.1. Identificación de necesidades de competencia	Decisión 584. Art.11 Literal a				Resolución C.D. 333 Art. 2 Numeral 5; Art. 9 Numeral 1 Gestión Administrativa, 1.4 Integración Implantación Literal a1				2	33
a.2. Definición de planes, objetivos y cronogramas	Decisión 584. Art.11 Literal a				Resolución C.D. 333 Art. 9 Numeral 1 Gestión Administrativa, 1.4 Integración Implantación Literal a2				2	33
a.3. Desarrollo de actividades de capacitación y competencia					Resolución C.D. 333 Art. 9 Numeral 1 Gestión Administrativa, 1.4 Integración Implantación Literal a3				1	17
a.4. Evaluación de eficacia del programa de competencia					Resolución C.D. 333 Art. 9 Numeral 1 Gestión Administrativa, 1.4 Integración Implantación Literal a4				1	17
Se han desarrollado los formatos para registrar y documentar las actividades del plan, y si estos registros están disponibles para las autoridades de control.										0
b. Se ha integrado-implantado la política de Seguridad y Salud en el Trabajo, a la política general de la empresa u organización	Decisión 584 Art. 13				Resolución C.D. 333 Art. 9 Numeral 1 Gestión Administrativa, 1.4 Integración Implantación Literal b				2	33
c. Se ha integrado-implantado la planificación de SST, a la planificación general de la empresa u organización.					Resolución C.D. 333 Art. 9 Numeral 1 Gestión Administrativa, 1.4 Integración Implantación Literal c				1	17
d. Se ha integrado-implantado la organización de SST a la organización general de la empresa u organización					Resolución C.D. 333 Art. 9 Numeral 1 Gestión Administrativa, 1.4 Integración Implantación Literal d				1	17
e. Se ha integrado-implantado la auditoría interna de SST, a la auditoría interna general de la empresa u organización					Resolución C.D. 333 Art. 9 Numeral 1 Gestión Administrativa, 1.4 Integración Implantación Litera e; Resolución C.D. 333 Art. 2 Numeral 5				1	17

f. Se ha integrado-implantado las re-programaciones de SST, a las re-programaciones generales de la empresa u organización.					Resolución C.D. 333 Art. 9 Numeral 1 Gestión Administrativa, 1.4 Integración Implantación Literal f				1	17
1.5.Verificación/Auditoría Interna del cumplimiento de estándares e índices de eficacia del plan de gestión				Resolución C.D. 390 Art.52	Resolución C.D. 333 Art. 2 Numeral 5				2	33
a. Se verificará el cumplimiento de los estándares de eficacia (cualitativa y/o cuantitativa) del plan, relativos a la gestión administrativa, técnica, del talento humano y a los procedimientos y programas operativos básicos, (Art. 11 -SART).				Resolución C.D. 390 Art.52	Resolución C.D. 333 Art.11; Resolución C.D. 333 Art. 9 Numeral 1 Gestión Administrativa, 1.5 Verificación/Auditoría Interna del cumplimiento de estándares e índices de eficacia del plan de gestión Literal a				2	33
b. Las auditorías externas e internas deberán ser cuantificadas, concediendo igual importancia a los medios y a los resultados.					Resolución C.D. 333 Art. 9 Numeral 1 Gestión Administrativa, 1.5 Verificación/Auditoría Interna del cumplimiento de estándares e índices de eficacia del plan de gestión Literal b				1	17
c. Se establece el índice de eficacia del plan de gestión y su mejoramiento continuo, de acuerdo con el Art. 11 SART).					Resolución C.D. 333 Art.11; Resolución C.D. 333 Art. 9 Numeral 1 Gestión Administrativa, 1.5 Verificación/Auditoría Interna del cumplimiento de estándares e índices de eficacia del plan de gestión Literal c				1	17
1.6.Control de las desviaciones del plan de Gestión										0
a. Se reprograman los incumplimientos programáticos priorizados y temporizados.					Resolución C.D. 333 Art. 9 Numeral 1 Gestión Administrativa, 1.6.Control de las desviaciones del plan de Gestión Literal a				1	17
b. Se ajustan o se realizan nuevos cronogramas de actividades para solventar objetivamente los desequilibrios programáticos iniciales.					Resolución C.D. 333 Art. 9 Numeral 1 Gestión Administrativa, 1.6.Control de las desviaciones del plan de Gestión Literal b				1	17
c. Revisión Gerencial					Resolución C.D. 333 Art. 9 Numeral 1 Gestión Administrativa, 1.6.Control de las desviaciones del plan de Gestión Literal c				1	17
c.1. Se cumple con la responsabilidad de gerencia de revisar el sistema de gestión de Seguridad y Salud en el Trabajo de la empresa u organización incluyendo a trabajadores, para garantizar su vigencia y eficacia.					Resolución C.D. 333 Art. 9 Numeral 1 Gestión Administrativa, 1.6.Control de las desviaciones del plan de Gestión Literal c1				1	17
c.2. Se proporciona a gerencia toda la información pertinente, como diagnósticos, controles operacionales, planes de gestión del talento humano, auditorías, resultados, otros; para fundamentar la revisión gerencial del Sistema de Gestión.					Resolución C.D. 333 Art. 9 Numeral 1 Gestión Administrativa, 1.6.Control de las desviaciones del plan de Gestión Literal c2				1	17

c.3. Considera gerencia la necesidad de mejoramiento continuo, revisión de política, objetivos, otros, de requerirlos.					Resolución C.D. 333 Art. 9 Numeral 1 Gestión Administrativa, 1.6.Control de las desviaciones del plan de Gestión Literal c3					1	17
1.7 Mejoramiento Continuo											0
las actividades de Seguridad y Salud en el Trabajo, se incorpora criterios de mejoramiento continuo; con mejora cualitativa y cuantitativa de los índices y estándares del sistema de gestión de SST de la empresa u organización.					Resolución C.D. 333 Art. 9 Numeral 1 Gestión Administrativa, 1.7.- Mejoramiento Continuo					1	17
evaluación, control y vigilancia ambiental y de la salud de los factores de riesgo ocupacional deberá realizarse por un profesional especializado en ramas afines a la Gestión de Seguridad y Salud en el Trabajo, debidamente calificado.	Decisión 584. Art.11 literal b)	Resolución 957; Art. 1 literal b)	Resolución C.D. 390 Art. 51 Literal b)		Resolución C.D. 333 Art. 9 Numeral 2 Gestión Técnica Art. 9 Numeral 2					4	67
La Gestión Técnica considera a los grupos vulnerables: mujeres, trabajadores en edades extremas, trabajadores con estándares del sistema de gestión de SST de la empresa u organización.					Resolución C.D. 333 Art. 9 Numeral 1 Gestión Administrativa, 1.7.- Mejoramiento Continuo					1	17
	55	19	16	7	2	54	11	3	1	113	
		34,54545455	29,09090909	12,72727273	3,636363636	98,18181818	20	5,45454545	1,818181818		
		35	23	57		15	193	636			
art11=14		1=2;13=2;14=2;10=2;11=2;7=1;5=2;3=1;4=1				9(48);11(2);2(4);8(2)		15(3);11(3);14(2);16(2);12(1)			
art12-1			51(2);52(3);3(2)					430(2);434(1)			
art123=4											
		0,4	0,086956522								
		0,028571429	0,086956522								
		0,114285714	0,086956522								
			0,086956522								
			0,086956522								
			0,043478261								
			0,086956522								
			0,043478261								
			0,043478261								

Sistema de auditoria de riesgos laborales

Artículos que aportan a la cultura preventiva

1.1 Política	3
a. Corresponde a la naturaleza (tipo de actividad productiva) y magnitud de los factores de riesgo.	1
b. Compromete recursos.	2
c. Incluye compromiso de cumplir con la legislación técnica legal de SST vigente; y además, el compromiso de la empresa para dotar de las mejores condiciones de seguridad y salud ocupacional para todo su personal.	3
d. Se ha dado a conocer a todos los trabajadores y se la expone en lugares relevantes.	1
e. Está documentada, integrada-implantada y mantenida.	1
f. Está disponible para las partes interesadas.	1
g) Se compromete al mejoramiento continuo.	1
h. Se actualiza periódicamente.	1
1.2 Planificación:	4
a. Dispone la empresa u organización de un diagnóstico o evaluación de su sistema de gestión, realizado en los dos últimos años si es que los cambios internos así lo justifican, que establezca:	1
a.1. Las No conformidades priorizadas y temporizadas respecto a la gestión: administrativa; técnica; del talento humano; y, procedimientos o programas operativos básicos.	1
b. Existe una matriz para la planificación en la que se han temporizado las No conformidades desde el punto de vista técnico.	1
c. La planificación incluye objetivos, metas y actividades rutinarias y no rutinarias.	2
d. La planificación incluye a todas las personas que tienen acceso al sitio de trabajo, incluyendo visitas, contratistas, entre otras.	2
e. El plan incluye procedimientos mínimos para el cumplimiento de los objetivos a acordes a las No conformidades priorizadas	1
f. El plan compromete los recursos humanos, económicos, tecnológicos suficientes para garantizar los resultados.	2
g. (cualitativos y/o cuantitativos) del sistema de gestión de la SST, que permitan establecer las desviaciones programáticas, en concordancia con el artículo 11 del reglamento del SART)	2
h. El plan define los cronogramas de actividades con responsables, fechas de inicio y de finalización de la actividad	2
i. El plan considera las gestión del cambio en lo relativo a:	2
i.1. Cambios internos.- Cambios en la composición de la plantilla, introducción de nuevos procesos, métodos de trabajo, estructura organizativa, o adquisiciones entre otros.	0
reglamentos, fusiones organizativas, evolución de los conocimientos en el campo de la SST, tecnología, entre otros. Deben adoptarse las medidas de prevención de riesgos adecuadas, antes de introducir los cambios.	1
1.3 ORGANIZACIÓN	5
a. Tiene reglamento interno de Seguridad y Salud en el Trabajo actualizado y aprobado por el Ministerio de Relaciones Laborales.	3
b. Ha conformado las unidades o estructuras preventivas:	0
b.1. Unidad de Seguridad y Salud en el Trabajo;	3
b.2. Servicio médico de empresa;	3
b.3. Comité y Subcomités de Seguridad y Salud en el Trabajo;	4
b.4. Delegado de Seguridad y Salud en el Trabajo	3
Seguridad y Salud en el Trabajo, de los gerentes, jefes, supervisores, trabajadores entre otros y las de especialización de los responsables de las unidades de Seguridad y Salud, y, servicio médico de empresa; así como, de las estructuras de SST.	2
d. Están definidos los estándares de desempeño de SST	1
e. Existe la documentación del Sistema de Gestión de Seguridad y Salud en el Trabajo de la empresa u organización; manual, procedimientos, instrucciones y registros.	3
1.4 Integración - Implantación:	0
a. El programa de competencia previo a la integración-implantación del sistema de gestión de Seguridad y Salud en el Trabajo de la empresa u organización incluye el ciclo que se indica:	0

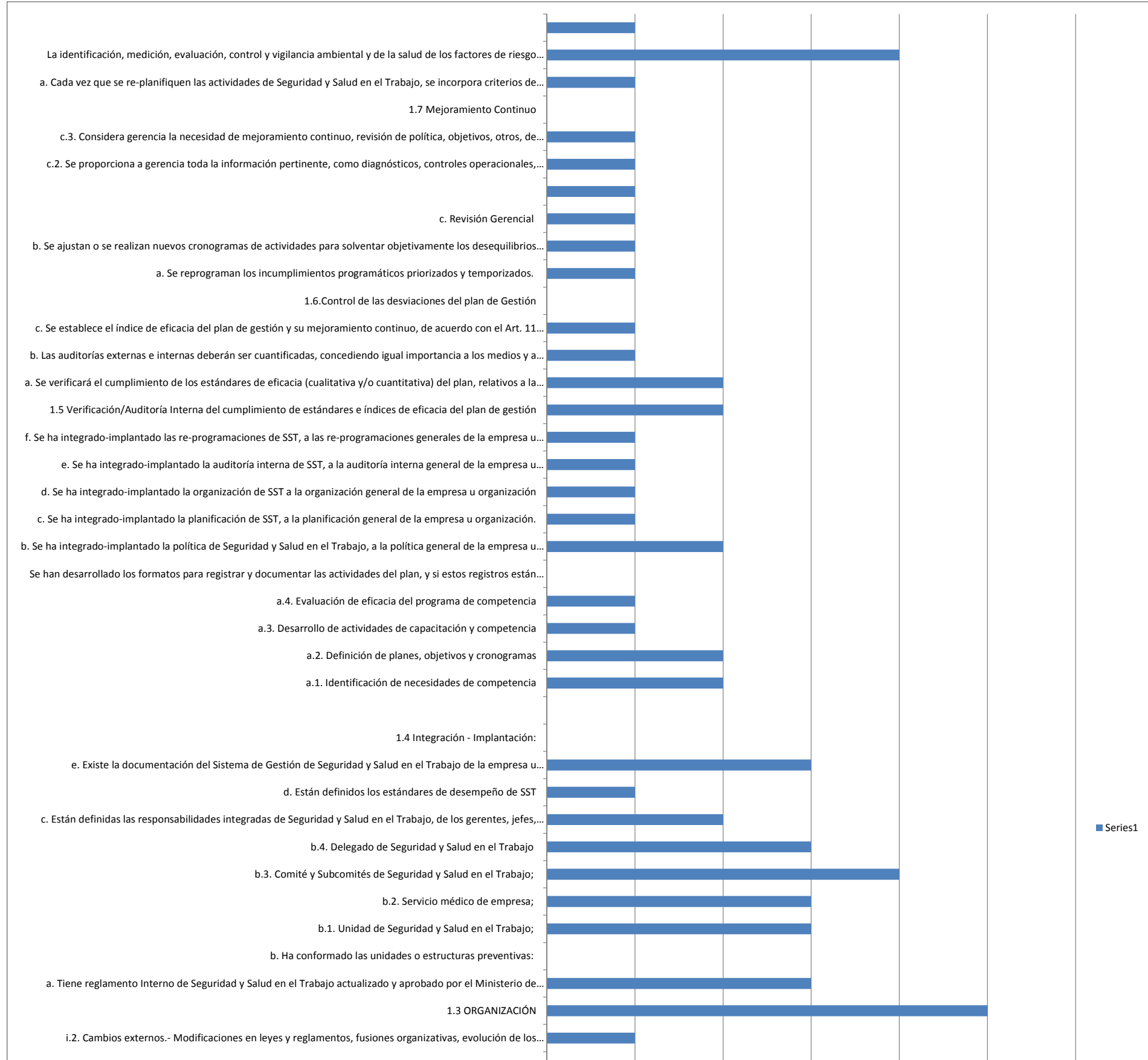

Series1

a.1. Identificación de necesidades de competencia	2
a.2. Definición de planes, objetivos y cronogramas	2
a.3. Desarrollo de actividades de capacitación y competencia	1
a.4. Evaluación de eficacia del programa de competencia	1
b. Se han desarrollado los formatos para registrar y documentar las actividades del plan, y si estos registros están disponibles para las autoridades de control.	0
b. Se ha integrado-implantado la política de Seguridad y Salud en el Trabajo, a la política general de la empresa u organización	2
c. Se ha integrado-implantado la planificación de SST, a la planificación general de la empresa u organización.	1
d. Se ha integrado-implantado la organización de SST a la organización general de la empresa u organización	1
e. Se ha integrado-implantado la auditoría interna de SST, a la auditoría interna general de la empresa u organización	1
f. Se ha integrado-implantado las re-programaciones de SST, a las re-programaciones generales de la empresa u organización.	1
1.5 Verificación/Auditoría Interna del cumplimiento de estándares e índices de eficacia del plan de gestión (cualitativa y/o cuantitativa) del plan, relativos a la gestión administrativa, técnica, del talento humano y a los procedimientos y programas operativos básicos, (Art. 11 - SART).	2
b. Las auditorías externas e internas deberán ser cuantificadas, concediendo igual importancia a los medios y a los resultados.	1
c. Se establece el índice de eficacia del plan de gestión y su mejoramiento continuo, de acuerdo con el Art. 11 SART).	1
1.6. Control de las desviaciones del plan de Gestión	1
a. Se reprograman los incumplimientos programáticos prioritizados y temporizados.	1
b. Se ajustan o se reanizan nuevos cronogramas de actividades para solventar objetivamente los desequilibrios programáticos iniciales.	1
c. Revisión Gerencial	1
c.1. Se cumple con la responsabilidad de gerencia de revisar el sistema de gestión de Seguridad y Salud en el Trabajo de la empresa u organización incluyendo a trabajadores, para garantizar su vigencia y eficacia.	1
c.2. Se preparan los documentos de gestión de revisión pertinentes, como diagnósticos, controles operacionales, planes de gestión del talento humano, auditorías, resultados, otros; para fundamentar la revisión gerencial del Sistema de Gestión.	1
c.3. Considera gerencia la necesidad de mejoramiento continuo, revisión de política, objetivos, otros, de requerirlos.	1
1.7 Mejoramiento Continuo	1
a. Se asegura que se re-planifican los estándares de Seguridad y Salud en el Trabajo, se incorpora criterios de mejoramiento continuo; con mejora cualitativa y cuantitativa de los índices y estándares del sistema de gestión de SST de la empresa u organización.	1
b. Se asegura que se re-planifican los estándares de Seguridad y Salud en el Trabajo, se incorpora criterios de mejoramiento continuo; con mejora cualitativa y cuantitativa de los índices y estándares del sistema de gestión de SST de la empresa u organización.	4
c. Se asegura que se re-planifican los estándares de Seguridad y Salud en el Trabajo, se incorpora criterios de mejoramiento continuo; con mejora cualitativa y cuantitativa de los índices y estándares del sistema de gestión de SST de la empresa u organización.	1

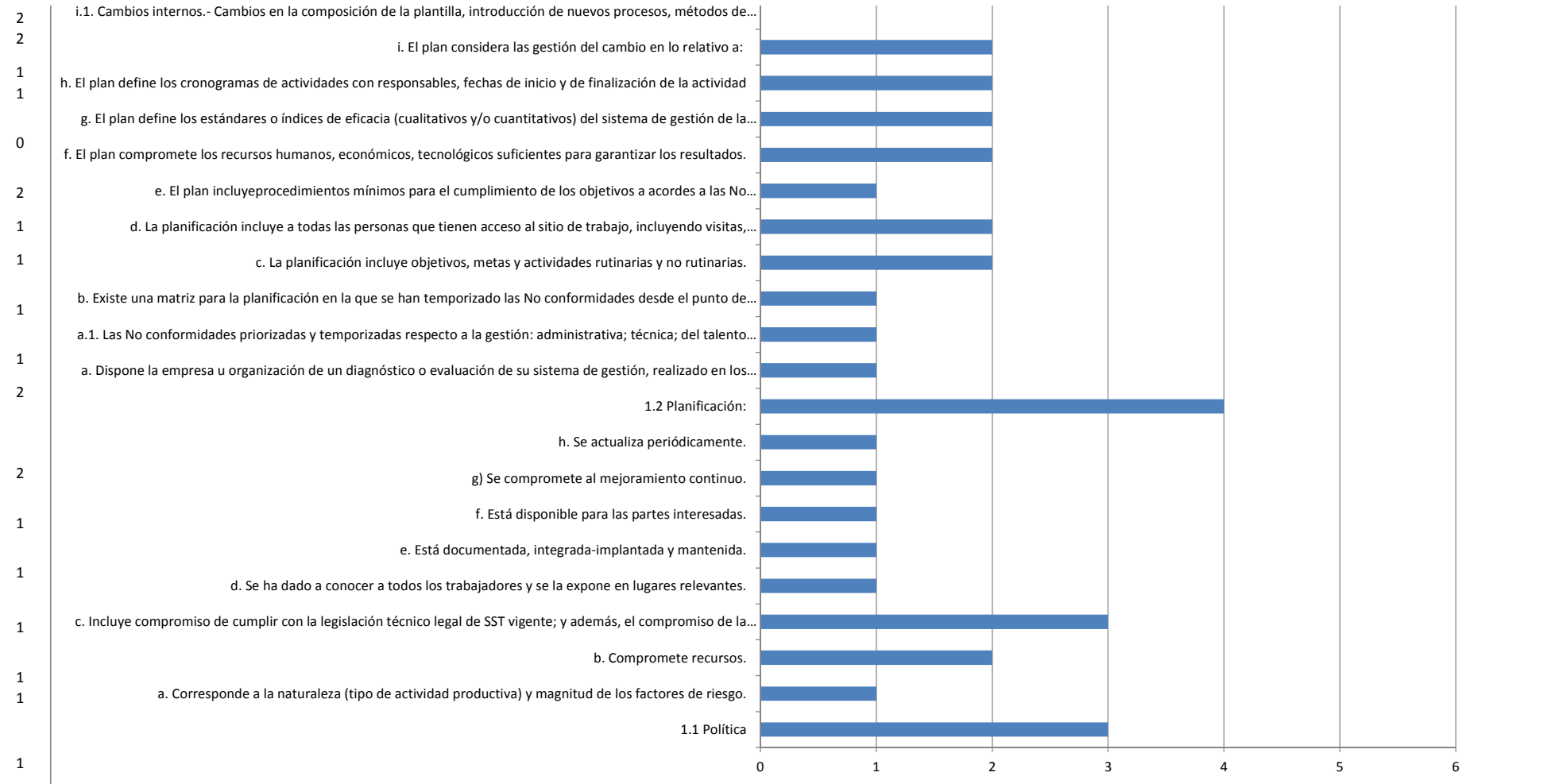

Parámetros del Sistema de Gestión de la Salud y Seguridad que aportan a la cultura de prevención	Instrumento Andino de Seguridad y Salud en el Trabajo.	Reglamento del Instrumento Andino de Seguridad y Salud en el Trabajo	Reglamento del Seguro General de Riesgos del Trabajo	Sistema de Auditorías de Riesgos del Trabajo	Reglamento de Seguridad y Salud de los Trabajadores y Mejoramiento del Medio Ambiente de Trabajo	Código del Trabajo	Incidencia de cada parámetro del Sistema de Gestión	% de incidencia de cada parámetro del Sistema de Gestión
1.1 Política	1	1	1	0	0	0	3	50
1.2 Planificación:	1	1	1	1	0	0	4	67
1.3 Organización	1	1	0	1	1	1	5	83
1.4 Integración - Implantación:	1	0	0	1	0	0	2	33
1.5 Verificación/Auditoría Interna del cumplimiento de estándares e índices de eficacia del plan de gestión	0	0	1	1	0	0	2	33
1.6. Control de las desviaciones del plan de Gestión	1	1	1	1	0	0	4	67
1.7 Mejoramiento Continuo	1	1	1	0	1	0	4	67
N° parámetros de la norma que inciden en la cultura de prevención	6	5	5	5	2	1		
% de incidencia	86	71	71	71	29	14		

Parámetros del Sistema de Gestión de la Salud y Seguridad que aportan a la cultura de prevención	% de incidencia de cada parámetro del Sistema de Gestión
1.1 Política	50
1.2 Planificación:	67
1.3 Organización	83
1.4 Integración - Implantación:	33
1.5 Verificación/Auditoría Interna del cumplimiento de estándares e índices de eficacia del plan de gestión	33
1.6. Control de las desviaciones del plan de Gestión	67
1.7 Mejoramiento Continuo	67

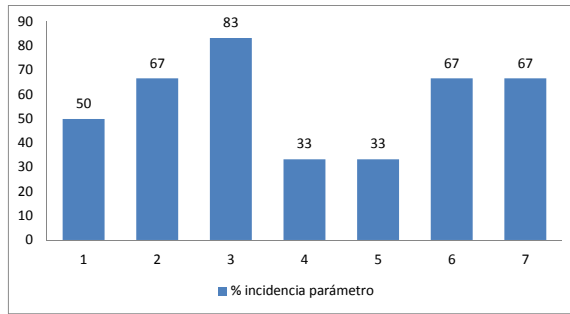

1.1 Política	1
1.2 Planificación:	2
1.3 Organización	3
1.4 Integración - Implantación:	4
1.5 Verificación/Auditoría Interna del cumplimiento de estándares e índices de eficacia del plan de gestión	5
1.6. Control de las desviaciones del plan de Gestión	6
1.7 Mejoramiento Continuo	7

Instrumento Andino de Seguridad y Salud en el Trabajo.	Reglamento del Instrumento Andino de Seguridad y Salud en el Trabajo	Reglamento del Seguro General de Riesgos del Trabajo	Sistema de Auditorías de Riesgos del Trabajo	Reglamento de Seguridad y Salud de los Trabajadores y Mejoramiento del Medio Ambiente de Trabajo	Código del Trabajo
86	71	71	71	29	14
1	2	3	4	5	6

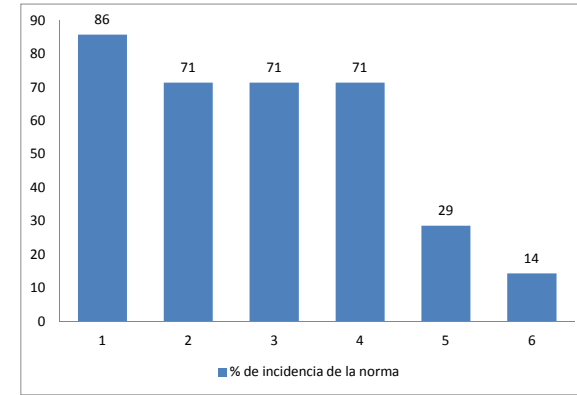

1	Instrumento Andino de Seguridad y Salud en el Trabajo.
2	Reglamento del Instrumento Andino de Seguridad y Salud en el Trabajo
3	Reglamento del Seguro General de Riesgos del Trabajo
4	Sistema de Auditorías de Riesgos del Trabajo
5	Reglamento de Seguridad y Salud de los Trabajadores y Mejoramiento del Medio Ambiente de Trabajo
6	Código del Trabajo

PREGUNTAS	SI	NO	PARCIAL	Porcentjes		
				SI	NO	PARCIAL
1	35	5	7	74	11	15
2	36	4	7	77	9	15
3	27	12	8	57	26	17
4	38	2	7	81	4	15

¿Cree usted que los índices reactivos y proactivos son indicadores idóneos de la gestión de la salud y seguridad en el trabajo?

¿Podría decir, si los organismos de control en el área de la salud y seguridad en el trabajo son adecuados?

¿Cree que las estrategias de aplicación de las medidas de control deben cambiar?

¿Las entidades de control hacen seguimiento de la implantación de la cultura de prevención?

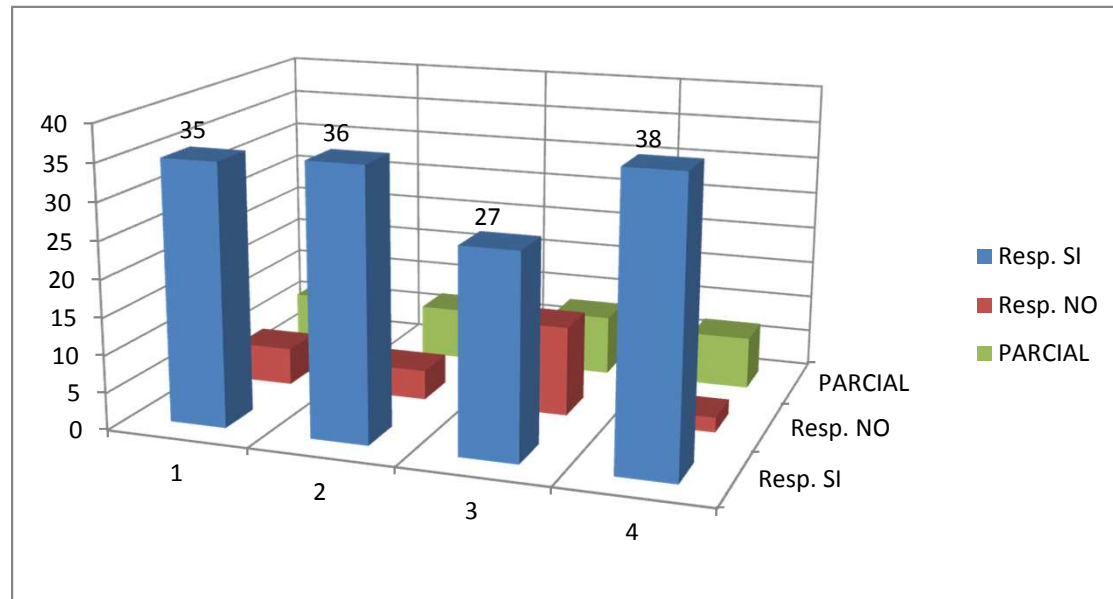

Anexo N°2 Registro de visitas y jornadas de capacitación

Años	Visitas a la oficina del SGRT IESS Cotopaxi
Desde 25-09-2009 hasta 07-12-2009	850
Desde 8-1-2010 hasta 30-12-2010	2497
Desde 3-1-2011 hasta el 30-12-2011	2048
Desde 5-1-2012 hasta el 28-12-2012	1774

Año	Visitas a la oficina del SGRT IESS
2010	2497
2011	2048
2012	1774

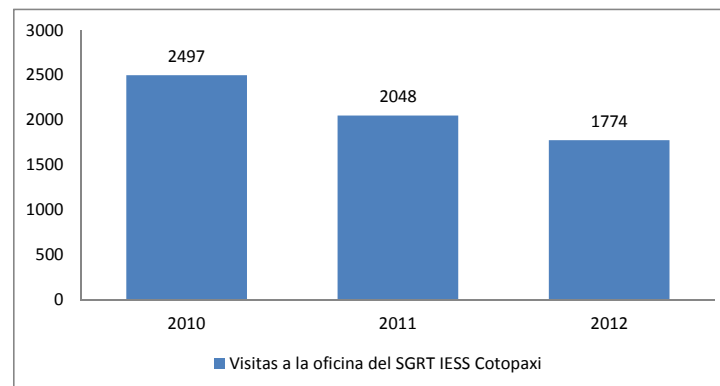

Asistencia de las Jornadas de Seguridad y Salud		
Año 2011	Personas	Empresas participantes
Abril -Casa Abierta	1500	47
Abril-Sesion solemne	100	30
Abril-Curso de SST	40	10
Octubre-Mesa redonda	80	42
Diciembre-Curso Resolucion C.D 390	30	10
	1750	139

Año	Personas	Empresas Participantes
2011	1750	139
2012	2153	222

Año 2012	Personas	Empresas participantes
Abril -Casa Abierta	1500	66
Abril-Sesion solemne	100	25
Julio-Casa abierta Pujilí	100	15
Julio-Curso de SST Pujilí	328	78
Octubre-Curso de SST- La Maná	50	13
Diciembre-Curso Resolucion C.D 390	75	25
	2153	222

Anexo 3: Empresas Activas en Cotopaxi

LISTADO DE EMPRESAS DE COTOPAXI

Fuente: Superintendencia de Compañías/Consulta de Compañías Activas

Elaborado por: /Riesgos del Trabajo

Objetivo General: Determinar el número de empresas activas en la provincia de Cotopaxi

Ob. Específicos: Determinar el número de empresas activas en la provincia de Cotopaxi, de acuerdo a la actividad económica

Determinar el número de empresas activas en cada cantón de la provincia de Cotopaxi

Nº	Ruc	Compañía	Forma de Compañía	Actividad	Descripción Actividad	Cantón	Parroquia	Calle	Intersección	Barrio	Teléfono	Email	Administrador	Cargo
1	1790140083001	CORPORACION ECUATORIANA DE	ANÓNIMA	INDUSTRIAS	Producción de	LATACUNGA		AV. DE LA UN	ANGEL SUBI	SIGSICALLE	032812610	lgalarza@cor	TORRES MOYANO FAUSTO GEOVA	GERENTE GENERAL
2	0591719262001	CALZACUBA CIA. LTDA.	RESPONSAB	INDUSTRIAS	Fabricación de	LATACUNGA	LA MATRIZ	2 DE MAYO	RUMIÑAHUI	CENTRO	2991222	calzacuba@h	BAUTISTA GUEVARA JOSE RIGOB	GERENTE
3	0591719297001	COMERCIALIZADORA Y PRODUCT	ANÓNIMA	INDUSTRIAS	Fabricación de	LATACUNGA		AV. SIMON R	URUGUAY	SAN FELIPE	032809348	copro_esmen	QUISHPE LLUMIQUINGA ROBERTO	GERENTE
4	0590028665001	AGLOMERADOS COTOPAXI SOCIE	ANÓNIMA	INDUSTRIAS	Fabricación de	LATACUNGA		PANAMERIC	PANAMERIC	LASSO	3995200	cvaldivieso@	VALDIVIESO EGUIGUREN CARLOS A	GERENTE GENERAL
5	0590033286001	MOLINOS POULTIER SA	ANÓNIMA	INDUSTRIAS	Molienda de d	LATACUNGA	LA MATRIZ	AV RUMIÑAH	QUITO		032810974	peastman@g	PONCE NOBOA ROBERTO JORGE	PRESIDENTE
6	0590038601001	NOVACERO S.A	ANÓNIMA	INDUSTRIAS	Fabricación de	LATACUNGA	TANICUCHÍ	PANAMERIC	N/A		2719603	sarmientop@	GALAN FIGUEROA MERCEDES MAG	VICEPRESIDENTE
7	1792241189001	MARLENROSES ECUADOR S.A.	ANÓNIMA	AGRICULTUR	Cultivo de flor	LATACUNGA	TANICUCHÍ	PRINCIPAL	PRINCIPAL	PACHOSALA	032712540	marlen@marl	NARANJO BARAJAS MARLENY	GERENTE GENERAL
8	0590006467001	INDULAC DE COTOPAXI CIA LTDA	RESPONSAB	INDUSTRIAS	Elaboración de	LATACUNGA	TANICUCHÍ	PANAMERIC	S/N	LASSO	2719183	info@indulac	BACIGALUPO BUENAVENTURA DAL	GERENTE
9	1891736688001	CLICKNET S.A.	ANÓNIMA	OTRAS ACTI	Reparación y	LATACUNGA		ISLA FLORE	ISLA FERNA	EL CALVARIO	099048149	francam001@	CAMPANA IZURIETA FRANKLIN LEO	GERENTE GENERAL
10	0591719572001	COMPAÑIA DE TRANSPORTE PESA	ANÓNIMA	TRANSPORT	Todas las act	LATACUNGA		BELISARIO C	JUAN ABEL B	CENTRO	2810722	roblesbjemi@	ALVAREZ SALAZAR EDGAR GERMA	GERENTE GENERAL
11	0590035599001	EXPRESO BOLIVARIANO C LTDA	RESPONSAB	TRANSPORT	Transporte tel	LATACUNGA		LUIS GODIN	VICENTE MA	SIGSICALLE	2801014	expresoboliva	RAZO S. MARCO E.	GERENTE
12	0591719599001	COMPAÑIA DE TRANSPORTE TURIS	ANÓNIMA	TRANSPORT	Otras activida	LATACUNGA	LA MATRIZ	AV. AMAZON	JUAN JOSE F	LA LIBERTAD	032802218	comilpatria@	VALDEZ GOMEZ ERCEN AMADOR	GERENTE
13	0590011886001	SEGUNDO ELOY CORRALES E HIJO	RESPONSAB	COMERCIO	Venta al por r	LATACUNGA	ELOY ALFAR	AV ELOY ALF	CALLE GATA	LA ESTACIO	032811328	financiero@se	CORRALES BASTIDAS CRISTOBAL F	GERENTE
14	0590016977001	MAQUINAS Y REPUESTOS DE COT	RESPONSAB	INDUSTRIAS	Servicios de r	LATACUNGA	JUAN MONT	AV. GENERA	CUADRA Y M	SAN SEBAST	032813074	indurip@hotr	RIPALDA QUEVEDO MIGUEL FERNA	GERENTE GENERAL
15	0590008478001	LA FINCA CIA. LTDA.	RESPONSAB	INDUSTRIAS	Elaboración de	LATACUNGA	ELOY ALFAR	PRINCIPAL K	A UN KILOM	SALACHE	32813822	lafinca@andir	GUTIERREZ ESTRADA MARIA MAGD	GERENTE
16	0590031801001	SEGOVIA MAYA RIVADENEIRA SEM	RESPONSAB	COMERCIO	Venta al por r	LATACUNGA	LA MATRIZ	ELOY ALFAR	AV. 5 DE JUN		032811364	agsegovia@s	SEGOVIA RECALDE JOSE AUGUSTO	GERENTE GENERAL
17	0590033146001	SOCIEDAD AGROPECUARIA AMAD	RESPONSAB	AGRICULTUR	Explotación de	LATACUNGA		AV. LOS GRA	ISLA MARCH	EL BATAN	3963000	farteta@acos	ARTETA DURINI FEDERICO	GERENTE
18	0590035025001	LA CIENEGA C LTDA	RESPONSAB	ACTIVIDADE	Servicios de a	LATACUNGA	TANICUCHÍ	PANAMERIC	KM 20		032719093	wzarate@ser	LASSO CARRION BOLIVAR ANTONIO	GERENTE GENERAL
19	0590035157001	ESPINDOLA & ESPINDOLA ARQUIT	RESPONSAB	CONSTRUCC	Construcción	LATACUNGA	LA MATRIZ	QUITO	GENERAL M	CENTRO	2812796	constructorae	ESPINDOLA RIVERA FERNANDO AN	GERENTE GENERAL
20	1790590399001	EASTMAN PEREZ CIA. LTDA.	RESPONSAB	AGRICULTUR	Cultivo de flor	LATACUNGA		PANAMERIC	FRENTE A L	JOSEGUANG	099806200	epco@eastm	EASTMAN PEREZ FERNANDO	GERENTE GENERAL
21	0590040045001	TRANSPORTES DE PASAJEROS CI	RESPONSAB	TRANSPORT	Transporte tel	LATACUNGA	JOSEGUANG	PRINCIPAL	secundaria	CENTRO	2690525	claudioguerr	VILCA CESAR	GERENTE
22	0590045594001	MOLINOS OROBLANCO CIA. LTDA.	RESPONSAB	INDUSTRIAS	Molienda de d	LATACUNGA	JUAN MONT	GRAL PROA	CUADRA Y 1	SAN SEBAST	032813074	moloroblanco	RIPALDA TERAN FERNANDO	GERENTE GENERAL
23	1790967662001	CONTINEX S.A.	ANÓNIMA	AGRICULTUR	Cultivo de flor	LATACUNGA	MULALÔ	VÍA A MULAL	-	MULALO	032230232	rocioy@royalf	VERDEZOTO LUCIO ALFREDO ZENC	GERENTE
24	0590053457001	TRANSPORTE DE PASAJEROS BEL	RESPONSAB	TRANSPORT	Transporte tel	LATACUNGA	BELISARIO C	PRINCIPAL	VIA A CULAG	CENTRO	032806616	emplecat@ya	CASTRO NIZA TELMO MIGUEL	GERENTE
25	0990306729001	ECUATORIANA DE AUTOPARTES S	ANÓNIMA	INDUSTRIAS	Fabricación de	LATACUNGA		AV. AMAZON	SECTOR CO	SECTOR CO	2262062	virgitorreest	PONCE GARCIA CARLOS IGNACIO	GERENTE GENERAL
26	1792244137001	STEELCONCRETE CIA. LTDA.	RESPONSAB	CONSTRUCC	Construcción	LATACUNGA		JUAN DE VE	AV. AMAZON	CARMEN	032803494	christianpare	GUAYAQUIL RENJIFO WALTER MAR	GERENTE GENERAL
27	0591719858001	QUILINDAÑA EXPLORER TOUR (TO	RESPONSAB	ACTIVIDADE	Actividades de	LATACUNGA	SAN JUAN D	PRINCIPAL	PARQUE NA	SANTA RITA	0988390059	guiacotopaxi	IZA SANGO CARLOS ANIBAL	GERENTE
28	0591720031001	COMPAÑIA DE TRANSPORTE DE TI	ANÓNIMA	TRANSPORT	Otras activida	LATACUNGA	LA MATRIZ	AV. AMAZON	ALFREDO BA	LIBERTAD Y	2814285	cottullari_20	DIAZ RIOFRIO LUIS JAVIER	GERENTE GENERAL
29	0591719831001	COMPAÑIA DE TRANSPORTES PESA	ANÓNIMA	TRANSPORT	Todas las act	LATACUNGA		BOMBONAZA	RIO CUTUCH	LAS FUENTE	2813789	lorena-10076	ESPIN PARRA EDGAR GUILLERMO	GERENTE GENERAL
30	1890141265001	PARADISEFLOWER C.A.	ANÓNIMA	AGRICULTUR	Cultivo de flor	LATACUNGA	TANICUCHÍ	PRINCIPAL	VIA PACHOS	SECTOR PAC	2712144	gg@paradisef	CARRILLO LEON MARIA AUGUSTA	GERENTE GENERAL
31	0591711873001	COMPAÑIA DE TRANSPORTE PESA	ANÓNIMA	TRANSPORT	Todas las act	LATACUNGA		AV. PRINCIP	DETRAS DE	LASSO	2719244	maryvelozcon	CASTRO MORILLO MARCO VINICIO	GERENTE GENERAL
32	0591710036001	PRESSERPEL S.A.	ANÓNIMA	ACTIVIDADE	Suministro de	LATACUNGA		AV. AMAZON	GENERAL M	CENTRO	2800893	temposervicio	PEÑAHERRERA CORONEL VICENTE	GERENTE GENERAL
33	0591710931001	COMPAÑIA DE TRANSPORTES PUT	ANÓNIMA	TRANSPORT	Transporte de	LATACUNGA	BELISARIO C	AV. PRINCIP	CENTRO	CENTRO	099080301	ciatransputza	ALPUSIG CHICAIZA JERONIMO	GERENTE GENERAL
34	0591710605001	EDITORIAL LA GACETA S.A.	ANÓNIMA	INDUSTRIAS	Actividades de	LATACUNGA	LA MATRIZ	GENERAL M	QUIJANO OR	SAN FRANCIS	032811142	marutovar28	SANDOVAL EGAS RAFAEL EMILIO	GERENTE GENERAL
35	0591710664001	COMPAÑIA SERVICIO DE TRANSPC	ANÓNIMA	TRANSPORT	Todas las act	LATACUNGA		PRINCIPAL	DIAGONAL A	LASSO	032719464	carlosz07_mt	BUSTAMANTE TAPIA RODRIGO GER	GERENTE GENERAL
36	0591711679001	COMPAÑIA DE CARGA PESADA BA	ANÓNIMA	TRANSPORT	Todas las act	LATACUNGA	JOSEGUANG	PRINCIPAL	DIAGONAL A	RIOBLANCO	2719094	companiabanc	TOAPANTA YUGSI SEGUNDO ALBER	GERENTE GENERAL
37	0591712063001	TRANSPORTE PESADO EL RELAMP	ANÓNIMA	TRANSPORT	Todas las act	LATACUNGA	TANICUCHÍ	PRINCIPAL	VIA LASSO T	TANICUCHI	032805418	bolivarfarinar	CATOTA TOAPANTA EDISON PAUL	GERENTE GENERAL
38	0591714678001	COMPAÑIA DE FURGONETAS ORTE	ANÓNIMA	TRANSPORT	Servicios de a	LATACUNGA	JUAN MONT	COLORADOS	HUANCAYIL	LA COCHA	2807027	domovizuetec	FABARA BRAVO EDWIN RODRIGO	GERENTE
39	0591711695001	COMPAÑIA DE TRANSPORTES ESC	ANÓNIMA	TRANSPORT	Servicios de a	LATACUNGA	GUAITACAM	PRINCIPAL	NO HAY		032690504	ciazarsosa@f	GUAMANI VILCA SEGUNDO RAUL	GERENTE GENERAL
40	0591711784001	NARCIS SUPERMERCADOS S.A.	ANÓNIMA	COMERCIO	Venta al por r	LATACUNGA	LA MATRIZ	AV. MAZONA	CALLE GUAY	EL SALTO	2812573	angi_lopez_es	PEREZ AGUILAR NARCIZA DE JESU	GERENTE GENERAL
41	0591712969001	TRUCKDIESEL IMPORTADORES S.	ANÓNIMA	COMERCIO	Venta al por r	LATACUNGA	ELOY ALFAR	MARCO A. S	GENERAL M	MALDONADO	032806897	truckdieselv	RODRIGUEZ VILLACIS VERONICA A	GERENTE GENERAL
42	0591712438001	COMPAÑIA DE TRANSPORTES DE	ANÓNIMA	TRANSPORT	Servicios de t	LATACUNGA	GUAITACAM	24 DE MAYO	VICENTE LE	GUAYTACAM	2690570	saraveronicas	CASA TOCTAGUANO SARA VERONIC	GERENTE GENERAL
43	0591712357001	PRODECOAGRO S.A.	ANÓNIMA	COMERCIO	Venta al por r	LATACUNGA		PANAMERICANA NORTE	LASSO		2719367	prodeco@pur	HARO ALVAREZ MILTON ARMANDO	GERENTE GENERAL
44	0591712586001	COMPAÑIA DE TRANSPORTE PESA	ANÓNIMA	TRANSPORT	Todas las act	LATACUNGA	ELOY ALFAR	AV. 5 DE JUN	DIEZ DE AG	SAN FELIPE	2803378	cotranacar@f	TRAVEZ MISE WASHINGTON MARCE	GERENTE GENERAL
45	0591712551001	PRODICEREAL S.A.	ANÓNIMA	INDUSTRIAS	Molienda de d	LATACUNGA	IGNACIO FLO	AV. UNIDAD	TOMAS DE B	NIAGARA	2805920	miriangarzon	ALTAMIRANO BAUTISTA PEDRO PA	GERENTE GENERAL
46	0591713043001	COMPAÑIA DE TRANSPORTE PESA	ANÓNIMA	TRANSPORT	Todas las act	LATACUNGA	ELOY ALFAR	AV. ELOY AL	GATAZO	LA ESTACIO	2813734	cia.intrac@ya	ARCOS ZAPATA LUIS ALEJANDRO	GERENTE GENERAL
47	0591713116001	LOGISTICA DE TRANSPORTE CONF	ANÓNIMA	TRANSPORT	Todas las act	LATACUNGA	ELOY ALFAR	DIEZ DE AG	PARAGUAY	SAN FELIPE	2803237	valomayorga	CRUZ CHANGALOMBO JOSE REINA	GERENTE GENERAL
48	0591713183001	COMPAÑIA DE SERVICIOS Y TRAN	ANÓNIMA	TRANSPORT	Todas las act	LATACUNGA	IGNACIO FLO	VASCONEZ C	MANUELITA	SUR	072865815	transmonse_s	LEMA LEMA MELIDA	GERENTE GENERAL
49	0591713299001	COMPAÑIA DE TRANSPORTES PESA	ANÓNIMA	TRANSPORT	Todas las act	LATACUNGA	TANICUCHÍ	PANAMERIC	LASSO		2719179	acerostrans@y	BENITEZ GUATO LUIS ALBERTO	GERENTE
50	1792163641001	COMPAÑIA DE CARGA PESADA EV	ANÓNIMA	TRANSPORT	Todas las act	LATACUNGA		PRINCIPAL	ENTRADA A	PROGRESO	2310081	mari81fo@ho	TAPIA TOAPANTA CESAR XAVIER	GERENTE GENERAL
51	0591713728001	COMPAÑIA DE TRANSPORTE DE C	ANÓNIMA	TRANSPORT	Transporte de	LATACUNGA		AMAZONAS	FRENTE TEN	pilacoto	2691026	tania2003ec	GUAITA CHANCUSIG LUIS NELSON	GERENTE GENERAL

52	0591713833001	TRAPSAR C.A. TRANSPORTE PESA	ANÓNIMA	TRANSPORT	Todas las act	LATACUNGA		BOLIVIA	REPUBLICA	SAN RAFAEL	2802235	vero.trabajos@	TOBAR OYOS JUAN FRANCISCO	GERENTE GENERAL
53	0591714252001	COMPAÑIA DE TRANSPORTE PESA	ANÓNIMA	TRANSPORT	Todas las act	LATACUNGA	SAN JUAN D	PRINCIPAL	ENTRADA AL	EL BOLICHE	032719706	marcy_fiel@h	YUGCHA QUINATO SEGUNDO ELIA	GERENTE GENERAL
54	0591714139001	ESCUELA DE MANEJO CONRESPO	ANÓNIMA	ENSEÑANZA	Actividades d	LATACUNGA	BELISARIO C	PRINCIPAL	BARRIO ILLU	ILLUCHI	032266539	construccione	TOHAZA GUTIERREZ WASHINGTON	GERENTE GENERAL
55	0591714600001	COMPAÑIA LOCOARENTACAR S.A.	ANÓNIMA	ACTIVIDADE	Actividades d	LATACUNGA	JUAN MONTA	AV. TRAJANC	AV. 11 DE NOVIEMBRE		032807537	wilivanhr@ho	HERRERA ROMAN WILSON IVAN	GERENTE
56	0591714392001	COMPAÑIA DE TRANSPORTE MIXT	ANÓNIMA	TRANSPORT	Transporte de	LATACUNGA	ELOY ALFAR	SALCEDO	GATAZO	MALDONAD	2803359	famimorej@h	MOREJON BARAHONA NELSON GEC	GERENTE GENERAL
57	0591714503001	SOLUCIONES INFORMATICAS BAB	ANÓNIMA	INFORMACI	Actividades d	LATACUNGA	IGNACIO FLO	AV.ATAHUAL	QUITO	LORETO	2814165	maribel.silva@	OVIEDO BLANCO EDGAR	GERENTE
58	0591714554001	LIMPIOPUNGO TOURS LIMTOURSA	ANÓNIMA	ACTIVIDADE	Actividad de	LATACUNGA	SAN JUAN D	PRINCIPAL	VIA SAN JOA	SANTA RITA	033049168	limpiopungo@	TOCTAGUANO VIRACOCOA SEGUN	GERENTE GENERAL
59	0591715038001	COMPAÑIA DE TRANSPORTE EN C	ANÓNIMA	TRANSPORT	Transporte de	LATACUNGA	ELOY ALFAR	NICARAGUA	CDLA. CHAN	CUATRO ES	2806110	nanyo_5@ho	MISE AREQUIPA NESTOR WILFRID	GERENTE GENERAL
60	0591714716001	COMPAÑIA DE TRANSPORTE DE C	ANÓNIMA	TRANSPORT	Todas las act	LATACUNGA	TANICUCHÍ	PRINCIPAL	PANAMERIC	ESTRELLA P	032719651	nuvelimsa@h	BRAVO YANEZ JORGE ANIBAL	GERENTE GENERAL
61	0591715240001	COMPAÑIA DE TRANSPORTE PESA	ANÓNIMA	TRANSPORT	Todas las act	LATACUNGA		SIMON RODR	PANAMA	SAN FELIPE	2275470	companialige	LIGER CALVOPIÑA MARCO ANTONI	GERENTE GENERAL
62	0591715399001	COMPAÑIA DE TRANSPORTE PESA	ANÓNIMA	TRANSPORT	Todas las act	LATACUNGA	TANICUCHÍ	PANAMERIC	JUNTO A LA	LASSO	2991313	lilia-martinez@	CRESPO YANEZ WALTER WILFRID	GERENTE
63	0591715844001	COMPAÑIA DE TRANSPORTE PESA	ANÓNIMA	TRANSPORT	Todas las act	LATACUNGA	ELOY ALFAR	RIO ILLUCHI	MANABI	LAS FUENTE	032811555	cia.esnamoz@	GALVEZ DIAZ JUAN CARLOS	GERENTE GENERAL
64	0591715542001	SILVERTAXI S.A.	ANÓNIMA	TRANSPORT	Servicios de t	LATACUNGA	ELOY ALFAR	AV.COTOPA	PANGUA		2806116	germany_le0	NUÑEZ HARO FRANKLIN ENRIQUE	GERENTE
65	1891734340001	MOVILTRUCK S.A.	ANÓNIMA	TRANSPORT	Todas las act	LATACUNGA	ELOY ALFAR	SIGCHOS	PUJILI Y SAL	MALDONAD	2660056	moviltrucks@	MOLINA ESPIN EDWIN PATRICIO	GERENTE GENERAL
66	0591715461001	COMPAÑIA DE TRANSPORTE PESA	ANÓNIMA	TRANSPORT	Todas las act	LATACUNGA	ELOY ALFAR	AV. ELOY AL	JULIO ANDR	LA ESTACIO	032810485	consultas-ase	VARGAS CALVOPIÑA SERGIO EDIS	GERENTE GENERAL
67	0591715712001	NUTRAPEC S.A.	ANÓNIMA	TRANSPORT	Todas las act	LATACUNGA	TANICUCHÍ	PRINCIPAL	PRINCIPAL	SANTA CLAR	032701009	cianutrapec@	VERDEZOTO TAPIA JOSE ENRIQUE	GERENTE
68	1792164206001	TRANSPORTES DEL RIO DE COTO	ANÓNIMA	TRANSPORT	Todas las act	LATACUNGA		SECTOR AG	S/N	RÍO BLANCO	2718130	transriocot@h	SAMANIEGO VALLE CESAR AUGUST	GERENTE GENERAL
69	0591715887001	COMPAÑIA DE TRANSPORTE EN V	ANÓNIMA	TRANSPORT	Todas las act	LATACUNGA		TAHUANTINS	CALLE CARA	LA COCHA	2808906	capacitacionf	ESPIN GUAMANGALLO GUIDO EDM	GERENTE GENERAL
70	0591715917001	TRARE C.A. TRANSPORTE REFRIG	ANÓNIMA	TRANSPORT	Todas las act	LATACUNGA	SAN JUAN D	PRINCIPAL	A 50 metros D	CALVACHE	032660197	andres_685@	CAISALITIN AYNUCA LUIS BOLIVAR	GERENTE GENERAL
71	0591716115001	SALUD COTOPAXI SOCIEDAD ANO	ANÓNIMA	ACTIVIDADE	Actividades d	LATACUNGA	JUAN MONTA	LAGUNA CO	LUGUNA CO	LOCOA	032292263	yadi Quintana	DURAN CHAVEZ JOSE AUGUSTO	GERENTE GENERAL
72	0591716301001	SUPERMERCADO DE OFICINAS OF	ANÓNIMA	COMERCIO	Venta al por r	LATACUNGA	LA MATRIZ	QUITO	CALIXTO PIN	LA MERCED	032808940	officelatacun	CASILLAS PARRA BOLIVAR GUILLE	GERENTE GENERAL
73	1891731945001	TRANSPORTES PESADOS LIDERES	ANÓNIMA	TRANSPORT	Todas las act	LATACUNGA		PRINCIPAL K	VIA SAQUISI	SANTA ANA	2701301	transpelidcoc	SALGADO MARIO PATRICIO	GERENTE
74	0591717677001	COMPAÑIA DE TRANSPORTE PESA	ANÓNIMA	TRANSPORT	Todas las act	LATACUNGA	ELOY ALFAR	AV. IBEROAM	MEXICO	SAN FELIPE	032809091	cia_morecar@	ESPIN CORRALES BYRON JOSELIT	GERENTE GENERAL
75	0591717820001	COMPAÑIA DE TRANSPORTE PESA	ANÓNIMA	TRANSPORT	Todas las act	LATACUNGA		AV. REPUB	ZAMORA CH	CIUDADELA	2660287	selectruck@h	CALVOPIÑA VARGAS SANTIAGO XA	GERENTE GENERAL
76	0591717839001	FLORICOLA AZERIFLORES S.A.	ANÓNIMA	AGRICULTUR	Cultivo de flor	LATACUNGA	LA MATRIZ	AV. AMAZON	TARQUI		2804176	floricola_azer	AZIZOV ABDULLA	GERENTE GENERAL
77	0591717987001	COMPAÑIA DE TRANSPORTE PESA	ANÓNIMA	TRANSPORT	Todas las act	LATACUNGA		PRINCIPAL	RAFAEL CAJ	CUILCHE MI	032712310	companiabloc	TOAQUIZA TOAQUIZA KLEBER FRAN	GERENTE
78	0591717979001	COMPAÑIA DE TRANSPORTE SANT	ANÓNIMA	TRANSPORT	Todas las act	LATACUNGA		PRINCIPAL	FRENTE A FI	LAIGUA DE V	2262215	trapesmandin	CONSTANTE CHASI CARLOS MANUE	GERENTE
79	0591718266001	COMERCIALIZADORA VALDIVIEZO	RESPONSAB	COMERCIO	Venta al por r	LATACUNGA	LA MATRIZ	2 DE MAYO	GUAYAQUIL	CENTRO	032802461	valdiviezoline	VALDIVIEZO CASTELO JOSE LUIS	GERENTE GENERAL
80	0591718541001	COMPAÑIA DE TRANSPORTE PESA	ANÓNIMA	TRANSPORT	Todas las act	LATACUNGA		SIMON RODR	ARGENTINA	SAN FELIPE	090212353	cia.14dedicier	CASTRO CHUQUITARCO LUIS GUST	GERENTE GENERAL
81	1792223660001	ASESORIA Y SERVICIOS SAKERHE	ANÓNIMA	ACTIVIDADE	Actividades d	LATACUNGA		DEMETRIO A	ALBERTO VA	RUMIPAMBA	32660194	sakerhet.segu	HERRERA CHAVEZ GREGORIO HER	GERENTE GENERAL
82	0591718673001	CAMPAÑA & CAMPAÑA CIA. LTDA.	RESPONSAB	COMERCIO	Venta al por r	LATACUNGA	ELOY ALFAR	RIO LANGOA	RIO CUTUCH	LA ESTACIO	2811995	mignacio2008	CAMPAÑA MALDONADO MANUEL IG	GERENTE
83	0591718789001	COMPAÑIA DE TRANSPORTE PESA	ANÓNIMA	TRANSPORT	Actividades d	LATACUNGA	ELOY ALFAR	AV. COTOPA	Chile	SAN FELIPE	032811130	contrucksa@h	CORRALES TAPIA LUIS RICARDO	GERENTE GENERAL
84	0591718851001	CONSULTORA INDUSTRIAL, GEOL	RESPONSAB	ACTIVIDADE	Elaboración y	LATACUNGA	BELISARIO C	HERMANAS	2 DE MAYO	SAN AGUSTI	022229106	contador1.em	CASTRO SALCEDO FIDEL ARTURO	GERENTE GENERAL
85	0591718894001	COMERCIALIZADORA Y DISTRIBUI	RESPONSAB	COMERCIO	Venta al por r	LATACUNGA	LA MATRIZ	FELIX VALEN	AV. AMAZON	EL SALTO	2803135	maviterih@hc	VACA CORRALES ERIKA PAOLA	GERENTE
86	0591718991001	TRANSPORTES DE SERVICIO NACI	RESPONSAB	TRANSPORT	Todas las act	LATACUNGA		QUITO	JUAN ABEL	SAN BLAS	2812578	miachusita@h	NARANJO CARRILLO MARCELO	GERENTE GENERAL
87	0591719068001	COMPAÑIA LA CLINICA DEL CELUL	ANÓNIMA	COMERCIO	Venta al por r	LATACUNGA		JUAN ABEL	BELISARIO C	CENTRO	2801288	damariz@clic	MARCHAN MOLINA WILMER DAVID	GERENTE GENERAL
88	0591719084001	HOLGUER MEDINA EL MAESTRO F	RESPONSAB	COMERCIO	Venta al por r	LATACUNGA	ELOY ALFAR	AV. MARCO	RIO GUAYAS	LA ESTACIO	2808531	medina_holgu	MEDINA ACOSTA HOLGUER MARCE	GERENTE GENERAL
89	0591719106001	CUYERA NACIONAL CUY CUNA CIA	RESPONSAB	AGRICULTUR	Cría y reprodu	LATACUNGA		PANAMERIC	PANAMERIC	TANDALIVÍ	032262306	contabilidad@	EASTMAN URIBE RICARDO	GERENTE GENERAL
90	0591719122001	PROINPIEL S. A.	ANÓNIMA	INDUSTRIAS	Actividades d	LATACUNGA		BALTAZARA	DOS DE MAY	CENTRO	032813537	proinpiel10@	LANAS CAJIAO EDUARDO ALFREDO	GERENTE GENERAL
91	0591719882001	CONSTRUCTORA MAPEVIAL CIA. L	RESPONSAB	CONSTRUC	Construcción	LATACUNGA	IGNACIO FLO	AV. PRINCIP	MZ. C 48	SAN CARLO	2806711	cmapevial@h	ESPINOSA TAPIA WILSON GERMAN	GERENTE
92	0591709739001	GESTAUR CIA. LTDA.	RESPONSAB	ARTES, ENT	Actividades d	LATACUNGA		CAMINO VIA	KILOMETRO	JOSEGUANC	032710462	ecobo@honta	COBO LUNA ENRIQUE HOMERO	GERENTE GENERAL
93	0591709771001	TRANSPORTE REGALADO TRANSP	RESPONSAB	TRANSPORT	Todas las act	LATACUNGA	SAN JUAN D	PRINCIPAL	SIN NOMBRE	MIÑO SAN A	032712500	transregalado	TOAQUIZA VINOCUNGA JOSE ANTO	GERENTE GENERAL
94	0591710257001	SECTEC CIA. LTDA.	RESPONSAB	ACTIVIDADE	Limpieza gen	LATACUNGA		ORIENTE	JUAN ABEL	SAN SEBAST	022871112	cevallosedgar	CEVALLOS CHACON EDGAR MANUE	GERENTE
95	0591710478001	ZAMSET ZAMBRANO SEGURIDAD T	RESPONSAB	ACTIVIDADE	Servicios de g	LATACUNGA		AV. 11 DE NO	AV. TRAJANC	LOCOA	2808007	anisazz232@	ZAMBRANO ZAMBRANO MARIA DEL	GERENTE
96	0591710370001	MARCELO ARAQUE EXPEDICIONES	RESPONSAB	ACTIVIDADE	Actividad de	LATACUNGA	TANICUCHÍ	PRINCIPAL	ESTRELLA P	LASSO	2719524	ecuadorvini@	ARAQUE GARCIA VINICIO GUILLER	GERENTE
97	0591710427001	DISTRIBUIDORA MARCO OLMEDO	RESPONSAB	COMERCIO	Venta al por r	LATACUNGA		PANAMERIC	ENTRADA A	LA CALERITA	032270651	distriolmedo@	OLMEDO ARIAS MARCO	GERENTE GENERAL
98	0591711121001	TRANSPORTES DE CARGA PESAD	RESPONSAB	TRANSPORT	Todas las act	LATACUNGA		JUAN MANUE	GALO PLAZA	CENTRO	032-701140	tanilact@yah	CHANCUSIG CATOTA MARITZA ELIZ	GERENTE GENERAL
99	0591711555001	MUÑOZ E HIJOS COMPAÑIA LIMITA	RESPONSAB	TRANSPORT	Todas las act	LATACUNGA		VIA A TOACA	JUNTO A LA	SANTA ANA	2719474	emplecat@ya	MUÑOZ PILA JORGE AMILCAR	GERENTE
100	0590042293001	SOCIEDAD AGROPECUARIA CALLC	ANÓNIMA	AGRICULTUR	Esta clase co	LATACUNGA	MULALÓ	PARROQUIA	KILOMETRO		2719167	caton.arteta@	ARTETA CARDENAS PEDRO JOSE	GERENTE
101	0590042110001	EMPRESA ELECTRICA PROVINCIAL	ANÓNIMA	SUMINISTR	Actividades d	LATACUNGA		MARQUEZ D	QUIJANO Y C	CENTRO	032812630	geovreyes@h	EDGAR ALONSO JIMENEZ SARZOSA	PRESIDENTE EJECUTIVO
102	1790889114001	AGROPROMOTORA DEL COTOPAX	ANÓNIMA	AGRICULTUR	Cultivo de flor	LATACUNGA	JOSEGUANG	PANAMERIC	CAMINO A JO	SECTOR PIE	032710462	agrocoex@ag	ESPINOSA CHIRIBOGA DIEGO PEDR	GERENTE GENERAL
103	1790891267001	PETYROS PETALOS Y ROSAS S.A.	ANÓNIMA	AGRICULTUR	Cultivo de flor	LATACUNGA		CAJON VERA	VIA TANICUC	LASSO	2719638	pabloviel@pe	VIEL MALDONADO PABLO XAVIER	GERENTE GENERAL
104	0590052531001	SOCIEDAD AGROPECUARIA ERTEC	ANÓNIMA	AGRICULTUR	Esta clase co	LATACUNGA		PANAMERIC	HACIENDA CH	DA. ORTUÑO	022466775	financial@agr	TERAN TERAN LILIANA DEL PILAR	PRESIDENTE EJECUTIVO
105	0590054739001	LIMACHE S.A.	ANÓNIMA	AGRICULTUR	Esta clase co	LATACUNGA	MULALÓ	RUMIPAMBA	VIA MULALO		2719976	alfredobrinkm	BRINKMANN FALCONI CARLOS ALF	PRESIDENTE EJECUTIVO
106	0590055328001	FUENTES SAN FELIPE S.A. SANLIC	ANÓNIMA	INDUSTRIAS	Producción de	LATACUNGA		CUBA	PASAJE ELO	SAN FELIPE	2253162	aguasanfelipe	SANCHEZ VILLACIS NELSON EDUAR	GERENTE GENERAL
107	0590058548001	LABORATORIOS DIESEL ELECTRIC	ANÓNIMA	COMERCIO	Mantenimient	LATACUNGA		PANAMERICANA	SUR KM	RUMIPAMBA	032802563	ladecia@pi.g	CEVALLOS QUEZADA JULIO ALBERT	GERENTE
108	1791267656001	EQR-EQUATOROSES C.A.	ANÓNIMA	AGRICULTUR	Cultivo de ser	LATACUNGA	TANICUCHÍ	PANAMERIC	JUNTO A LA	LASSO	2719527	finanzas@equ	DONOSO CASTRO FERNANDO XAVI	PRESIDENTE EJECUTIVO
109	0590058815001	TAMBOROSSES S.A.	ANÓNIMA	AGRICULTUR	Cultivo de flor	LATACUNGA	MULALÓ	PANAMERIC	VIA A MULAL	MULALO	032710016	bproano@tan	PROAÑO COBO JUAN BERNARDO	GERENTE GENERAL
110	0590058742001	COMPANIA DE TRANSPORTE URBAN	ANÓNIMA	TRANSPORT	Transporte tel	LATACUNGA	IGNACIO FLO	AV. UNIDAD	MARCO TUL	SUR	2813025	citulasa@hot	ICAZA ENDARA ROOSELVET WASHI	PRESIDENTE
111	0590058882001	ATAXREV S.A. AUTOMOVILES TAXI	ANÓNIMA	TRANSPORT	Servicios de t	LATACUNGA	JUAN MONTA	JUAN ABEL	SAN ISIDRO	SAN FELIPE	270370	juankcaiza@h	CHICAIZA VIZUETA ALEX OMAR	GERENTE
112	0590059064001	TEXASFLOWERS S.A.	ANÓNIMA	AGRICULTUR	Cultivo de flor	LATACUNGA		BARRIO GOT	SANTA CLAR	SECTOR GO	32701390	gmolina@nov	MIDCAP JAMES CLAIR	GERENTE GENERAL
113	0590058939001	COMPANIA DE TRANSPORTES PES	ANÓNIMA	TRANSPORT	Todas las act	LATACUNGA		REMIGIO RO	JORGE CAR	RUMIPAMBA	032804817	mari.solep@h	SANCHEZ VILLAVICENCIO JORGE E	GERENTE GENERAL
114	0590059684001	FLORICOLA LA ROSALEDA S.A. FL	ANÓNIMA	AGRICULTUR	Cultivo de flor	LATACUNGA	MULALÓ	JUNTO RAN	NA	SAQUIMALA	032719117	tamara@laros	PALLARES TROYA ALFREDO	GERENTE GENERAL

115	0590059730001	DIAMONDROSES S.A.	ANÓNIMA	AGRICULTUR	Cultivo de flor	LATACUNGA	JOSEGUANG	PRINCIPAL	VÍA A MULAL	OJO DE AGU	032230134	johnvt@diam	TERAN VAZCONEZ JOHN MAURICIO	GERENTE GENERAL
116	0590059935001	CONSTRUCTORA ESPINOSA MOLIN	ANÓNIMA	CONSTRUCO	Construcción	LATACUNGA		JUAN ABEL	AV. ORIENTE	SAN SEBAST	2810964	constructora.e	ESPINOSA ESPINOSA CARLOS EDW	GERENTE GENERAL
117	1791259947001	ASESORES TECNICOS EN HIGIENE	RESPONSAB	COMERCIO /	Venta al por r	LATACUNGA		BELISARIO C	GENERAL M		2813551	athisi2@yaho	VIERA CARRERA GIL FRANCISCO	GERENTE
118	1791280547001	SIERRAFLOR CIA. LTDA.	RESPONSAB	AGRICULTUR	Cultivo de flor	LATACUNGA	MULALÓ	MANCHENO	CAMINO A M	LASSO	032719478	finanzas@sie	TREPP GLOOR SANDRA TATYANA	GERENTE GENERAL
119	1791293363001	CARNIDEM CIA. LTDA.	RESPONSAB	INDUSTRIAS	Fabricación d	LATACUNGA	TANICUCHÍ	PANAMERIC	PANAMERIC	LA CIENEGA	32719016	casaguillo@a	MANCHENO MEDINA GUILLERMO E	GERENTE GENERAL
120	0590059870001	JARDINES PIAVERI CIA. LTDA.	RESPONSAB	AGRICULTUR	Cultivo de flor	LATACUNGA		Agua Clara	Joseguango E		2710516	sserrano@flo	SERRANO LUCIANO SANTIAGO ALE	GERENTE GENERAL
121	1791330919001	VALLE DEL SOL S.A. VALDESOL	ANÓNIMA	AGRICULTUR	Cultivo de flor	LATACUNGA	TANICUCHÍ	PRINCIPAL	VIA A MULAL		32719108	contabilidad@	ARTETA VILLAVICENCIO FRANCISC	GERENTE GENERAL
122	0590060100001	EXROCOB EXPORTADORES DE RO	RESPONSAB	AGRICULTUR	Cultivo de flor	LATACUNGA	TANICUCHÍ	PANAMERIC	JUNTO A MA	LASSO	032718348	financiero@s	CORRALES LUCERO RUTH PATRICI	GERENTE
123	1791333829001	PLATINUMROSES CIA. LTDA.	RESPONSAB	AGRICULTUR	Cultivo de trig	LATACUNGA	TANICUCHÍ	BARRIO SAN	CAMINO VEC	SAN ANTONI	032716150	gmolina@nov	COELLO SALAS FERNANDO MAURIC	GERENTE GENERAL
124	1791333497001	HOSPIBANDA CIA. LTDA.	RESPONSAB	ACTIVIDADE	Actividades a	LATACUNGA	LA MATRIZ	SANCHEZ DE	MARQUEZ D	SAN AGUSTI	32810260	hospibanda@	VELOZ CORRAL JOSE SIGIFREDO	GERENTE GENERAL
125	0590060178001	VERDILLANO CIA. LTDA.	RESPONSAB	COMERCIO /	Venta al por r	LATACUNGA		JUAN MANUEL	LASSO	CENTRO TAN	032701065	fvermanager@	LASSO GUARDERAS JUAN MANUEL	GERENTE GENERAL
126	0590060208001	NEIGES CIA. LTDA.	RESPONSAB	TRANSPORT	Vuelos panor	LATACUNGA	LA MATRIZ	GUAYAQUIL	QUITO	SANTO DOM	32811199	neigestours@	PARREÑO ALVAREZ FAUSTO WILLIA	GERENTE GENERAL
127	1791350618001	MEGAROSSES CIA. LTDA.	RESPONSAB	AGRICULTUR	Cultivo de flor	LATACUNGA	ALAQUES (A	AV. PRINCIP	FRENTE ESC	TANDALAVI	032262004	contabilidadm	LANDAZURI AYALA JOSE ALBERTO	GERENTE GENERAL
128	0590060569001	AGRICOLA Y QUIMICA NACIONAL D	RESPONSAB	COMERCIO /	Venta al por r	LATACUNGA	JOSEGUANG	PANAMERIC	SECTOR PIE	JOSEGUANG	03719113	x.quiroz@agr	BARRERA CHAVEZ NELLY CONSUE	GERENTE GENERAL
129	1791353226001	KROKLETS TRADING CIA. LTDA.	RESPONSAB	COMERCIO /	Venta al por r	LATACUNGA	LA MATRIZ	MELCHOR D	BENJAMIN T	SIGSICALLE	2808308	kroklets@hot	BURGMEIJER VAN DER LINDEN JOH	GERENTE GENERAL
130	0590060321001	TOPROSES CIA. LTDA.	RESPONSAB	AGRICULTUR	Cultivo de pla	LATACUNGA		PANAMERIC	SECTOR ILL	BELISARIO C	2266120	toproses@ho	VACA GARZON JHON JORGE	GERENTE GENERAL
131	0590060240001	HISPANOROSSES CIA. LTDA.	RESPONSAB	AGRICULTUR	Cultivo de flor	LATACUNGA		BARRIO COE	via a Goteras	Goteras Coba	2701072	ispanqueva@	PANQUEVA MEJIA ISIDORO	GERENTE GENERAL
132	0590060631001	TRANSPICOG EMPRESA DE TRANS	RESPONSAB	TRANSPORT	Transporte de	LATACUNGA		VICENTE LE	GARCIA MO	SECTOR PIE	2690100	xavierquiroz2	MENDOZA T. JOSE	GERENTE
133	0590060542001	AGRICOLA EL ROSARIO AGRIOSE	RESPONSAB	AGRICULTUR	Cultivo de flor	LATACUNGA	SAN JUAN D	PANAMERIC	HACIENDA C	ORTUÑO	032712089	financiam@agr	TERAN TERAN RENATO ARTURO	GERENTE GENERAL
134	0590060666001	TRANSPORTES EXPRES PASTOCA	RESPONSAB	TRANSPORT	Transporte tel	LATACUNGA	SAN JUAN D	PRINCIPAL	VIA SAN BAR	PASTO ALTO	22712001	romanesh200	COMASISIN PILATASIG LUIS SERGI	GERENTE GENERAL
135	0590061115001	AGRICOLA SAN FULGENCIO AGRIF	RESPONSAB	AGRICULTUR	Cultivo de flor	LATACUNGA	MULALÓ	PRINCIPAL	S/N	LA CONCEP	032230349	gerencia@ag	TERAN TERAN JULIO ENRIQUE	GERENTE GENERAL
136	0590060216001	SEILATACUNGA AGENCIA DE VIAJE	RESPONSAB	ACTIVIDADE	Actividades d	LATACUNGA	LA MATRIZ	SANCHEZ DE	GENERAL M	CDLA PARQU	32811465	zvasconez@a	VASCONEZ NARANJO ZONNIA AZUC	GERENTE GENERAL
137	1791399137001	EFANDINA EMPRESA FLORICOLA A	ANÓNIMA	AGRICULTUR	Cultivo de flor	LATACUNGA	TANICUCHÍ	PANAMERIC	N/A	LASSO	032719325	ventas@roses	GALARZA VALVERDE EULER TEODC	GERENTE GENERAL
138	0992666242001	NEGOCIOS EMPRESARIALES NEGE	ANÓNIMA	TRANSPORT	Actividades d	LATACUNGA		AV. JOSE MA	CLEMENTE Y	TANICUCHI	032805004	contabilidad@	ALCIVAR PROAÑO ALEXANDER DAV	PRESIDENTE EJECUTIVO
139	0591720074001	SOLINTHA SOLUCIONES INTEGRAL	ANÓNIMA	COMERCIO /	Venta al por r	LATACUNGA	IGNACIO FL	UNIDAD NAC	GABRIELA M	CENTRO	2807699	ruth@adsecu	TACO BASTIDAS ANGEL MARCELO	GERENTE GENERAL
140	0591720228001	COMPAÑIA DE TRANSPORTE PESA	ANÓNIMA	TRANSPORT	Todas las act	LATACUNGA	ELOY ALFAR	BOLIVIA	PRINCIPAL	SAN RAFAEL	032801871	dgvillavicenci	VILLAVICENCIO CALVOPINA DIEGO	GERENTE GENERAL
141	0591720260001	NINAFLOWERS S.A.	ANÓNIMA	AGRICULTUR	Cultivo de flor	LATACUNGA		VIA PRINCIP	VIA A JOSE	AGUA CLARA	032710518		VELASCO JIMENEZ ELVIA MARITZA	GERENTE
142	1792261058001	COMPAÑIA DE TRANSPORTE DE C	ANÓNIMA	TRANSPORT	Todas las act	LATACUNGA	TANICUCHÍ	VIA LASSO -	FRENTE AL	SANTA ANA	2718059	edihensan@h	SANGO LLANO EDISON RODRIGO	GERENTE GENERAL
143	0591720457001	COMPAÑIA DE TRANSPORTE PESA	RESPONSAB	TRANSPORT	Todas las act	LATACUNGA		QUITO	C. RIVERA	LORETO	2806767	transpegarcal	GARZON GARZON MARCO LUIS	GERENTE
144	0591720422001	COMPAÑIA DE TRANSPORTE PESA	ANÓNIMA	TRANSPORT	Todas las act	LATACUNGA	LA MATRIZ	AV. AMAZON	GENERAL MALDONADO		032809135	alemagui2410	MOLINA ESPIN MARIO GEOVANNY	GERENTE GENERAL
145	0591720538001	COMPAÑIA DE TRANSPORTE PESA	RESPONSAB	TRANSPORT	Todas las act	LATACUNGA	ELOY ALFAR	AV. IBEROAN	PARAGUAY	SAN FELIPE	032253298	transcamovic	CALVOPINA PARRA SEGUNDO MAN	GERENTE
146	0591720473001	COTOPAXCELL S.A.	ANÓNIMA	COMERCIO /	Venta al por r	LATACUNGA		SANCHEZ DE	FELIX VALEN	LA MERCED	2813792	cotopaxell@y	RAZO VERA RICARDO NAIMES	GERENTE GENERAL
147	1891737692001	MULTIAUTO S.A.	ANÓNIMA	COMERCIO /	Venta al por r	LATACUNGA	ELOY ALFAR	AV. ELOY AL	AV. BENJAM	ELOY ALFAR	032810903	ana_isabelcal	CALLEJAS SEVILLA ANA ISABEL	GERENTE GENERAL
148	0591720694001	RUSLANFLOWERS S.A.	ANÓNIMA	AGRICULTUR	Cultivo de arr	LATACUNGA		AV. AMAZON	TARQUI	CENTRO	2804176	volga1@rusla	MUSFIQ ELDAR OGLU MUSHFIG	GERENTE GENERAL
149	0591720856001	SIMEN SOLUCIONES INDUSTRIALE	RESPONSAB	INDUSTRIAS	Servicios de i	LATACUNGA	LA MATRIZ	VICENTE RO	ANTONIA VELA		0984605663	simen0607@	ANDRANGO RIOS HECTOR EDUARDO	GERENTE
150	0591720759001	RUTA MIRADOR DE LOS VOLCANE	ANÓNIMA	TRANSPORT	Otras activida	LATACUNGA	TANICUCHÍ	SAN FRANC	GALO PLAZA	CENTRO	2701241	margus_su26	BANDA BUSTILLOS FANNY ESMERA	GERENTE GENERAL
151	0591721046001	OLZTIMS OPERADOR LOGISTICO Z	RESPONSAB	TRANSPORT	Todas las act	LATACUNGA	IGNACIO FL	PANAMERIC	LATACUNGA	NIAGARA	032813855	alemagui2410	ZAPATA VACA ALEX MAURICIO	GERENTE GENERAL
152	0591721070001	COMPAÑIA DE TRANSPORTE DE C	ANÓNIMA	TRANSPORT	Servicios de a	LATACUNGA	TANICUCHÍ	PRINCIPAL	S/N	EL VERGEL	2719469	nevadostrans	PILA LEMA CARLOS FABIAN	GERENTE GENERAL
153	0591720996001	ANTONELAFLORES S.A.	ANÓNIMA	AGRICULTUR	Cultivo de flor	LATACUNGA		VIA PRINCIP	SECTOR 5	COMUNA PA	084672394	soledeas@ho	CAIZALUISA AREQUIPA EDWIN GEO	GERENTE GENERAL
154	0591721305001	COMPAÑIA DE TRANSPORTE PESA	ANÓNIMA	TRANSPORT	Todas las act	LATACUNGA		VARGAS	IZURIETA	CDLA. VASC	032809879	leicercito@ya	SEVILLA CAISATASIG JAIME RAMIR	GERENTE GENERAL
155	0591721151001	OMED SPECIAL FLOWERS. PRODU	RESPONSAB	AGRICULTUR	Cultivo de flor	LATACUNGA		FELIX VALEN	QUIJANO Y C	LA MERCED	032813964	omedspecialf	AGAMA MOLINA GUIDO EDUARDO	GERENTE
156	0591721186001	M&G MEDINA GARCES SEGURIDA	RESPONSAB	ACTIVIDADE	Servicios de g	LATACUNGA		ANTONIO VE	BENJAMIN T	SIGSICALLE	032807181	myg.segurida	MEDINA GARCES PABLO EDUARDO	GERENTE
157	0591721283001	SERVICIOS WASALBAN CIA. LTDA.	RESPONSAB	CONSTRUCO	Obras de sup	LATACUNGA	ELOY ALFAR	RIO YANAYA	RIO AGUARICO		2809351	servicioswasa	ALBAN SARZOSA WASHINGTON AN	GERENTE GENERAL
158	0591721348001	COMPAÑIA IMPORTADORA MENDO	RESPONSAB	COMERCIO /	Venta al por r	LATACUNGA	GUAITACAM	CONTINENT	AMAZONAS	PILACOTO	2690173	maryvelozcon	MENDOZA TOAQUIZA EDGAR RODR	GERENTE GENERAL
159	0591721747001	HEALTHYMED CIA. LTDA.	RESPONSAB	ACTIVIDADE	Consulta y tra	LATACUNGA		5 de junio	AMAZONAS	EL SALTO	2812715	unilabfr@hotr	RAMIREZ TOCA SEGUNDO FRANCIS	GERENTE GENERAL
160	0591721585001	TRANSPORTE PESADO S.A. TRANS	ANÓNIMA	TRANSPORT	Todas las act	LATACUNGA		10 DE AGOS	JAMAICA	ELOY ALFAR	2252216	nllanganate@	CORRALES CORRALES VICTOR GO	GERENTE GENERAL
161	1792289653001	HIGHLANDPROFARM CIA. LTDA.	RESPONSAB	AGRICULTUR	Cultivo de flor	LATACUNGA	ALAQUES (A	LAYGUA DE	Via Principal	Laiqua de Ma	032226036	contabilidad@	PROANO CABEZAS ESTEBAN GONZ	GERENTE GENERAL
162	0591721526001	SISARIFARMS FLORICOLA CIA. LTD	RESPONSAB	AGRICULTUR	Cultivo de flor	LATACUNGA	TANICUCHÍ	PRINCIPAL	VIA TANICUC	LASSO	032718411	contabilidad@	CERVANTES FLORES FAUSTO RAUL	GERENTE GENERAL
163	0591721534001	LAURITAFARMS S.A.	ANÓNIMA	AGRICULTUR	Producción de	LATACUNGA	TANICUCHÍ	PRINCIPAL	VIA A TOACA	SANTA ANA	032712745	contabilidad@	NAVEDA ESPINOSA CARLOS HUMBE	GERENTE GENERAL
164	1791335147001	ENCHANTED ROSES, ENROSES S.	ANÓNIMA	AGRICULTUR	Cultivo de flor	LATACUNGA		PANAMERIC	FRENTE EXP		721243	ench@uio.sat	GARZON CISNEROS ESTEBAN RAM	GERENTE GENERAL
165	1791350049001	TEMPOSERVICIOS S.A.	ANÓNIMA	ACTIVIDADE	Prestación de	LATACUNGA	LA MATRIZ	AMAZONAS	GENERAL M	CENTRO	32800893	temposervicio	PEÑAHERRERA CORONEL VICENTE	GERENTE GENERAL
166	0590060283001	ECUANROS ECUADORIAN NEW RO	ANÓNIMA	AGRICULTUR	Cultivo de flor	LATACUNGA	SAN JUAN D	CALLE PRIN	PARROQUIA	SAN JOSE D	3712525	conta@ecuar	NAVEDA ESPINOSA CARLOS HUMBE	GERENTE GENERAL
167	0590060704001	PAMBAFLOR S.A.	ANÓNIMA	AGRICULTUR	Cultivo de flor	LATACUNGA	MULALÓ	CAMINO A M	FRETE A AC	MULALO	032710410	gerencia@pa	ESPINOSA PEREZ LUIS BERNARDO	GERENTE GENERAL
168	0590060712001	PRESTAPERSONAL S.A.	ANÓNIMA	ACTIVIDADE	Prestación de	LATACUNGA		AV. AMAZON	GENERAL M	CENTRO	03800893	temposervicio	PEÑAHERRERA CORONEL VICENTE	GERENTE GENERAL
169	0590060763001	NUTRISIM S.A.	ANÓNIMA	COMERCIO /	Venta al por r	LATACUNGA	BELISARIO C	PRINCIPAL	SIN NUMER	CENTRO	2266222	monicafalcon	SIMON FRIAS JOSE FARID	GERENTE GENERAL
170	0590060755001	MILROSE S.A.	ANÓNIMA	AGRICULTUR	Cultivo de flor	LATACUNGA	MULALÓ	PRINCIPAL	CAMINO HCD	SAN AGUSTI	032719158	gerenciamilro	GOMEZ FLORES JACQUELINE ELIZA	GERENTE GENERAL
171	0590061182001	CLINICA CONTINENTAL, CONTICLI	ANÓNIMA	ACTIVIDADE	Servicios de	LATACUNGA		REMIGIO RO	MEDARDO A	RUMIPAMBA	2813816	clinicacontine	ALVAREZ QUIROZ CESAR AUGUSTO	GERENTE GENERAL
172	0590061247001	COTLYPC COMPAÑIA DE TRANSPC	ANÓNIMA	TRANSPORT	Transporte de	LATACUNGA	GUAITACAM	PANAMERIC	ENTRADA JC	GUAYTACAM	2718013	cotlypc@gma	GLUTIERREZ GUANO OSCAR HUMBE	GERENTE GENERAL
173	1791404483001	FLORES SANTA MONICA ÑANTA CI	RESPONSAB	AGRICULTUR	Cultivo de flor	LATACUNGA	ALAQUES (A	VIA TANDAL	SECUNDARI	PILLIG	32262040	lsamueza@ya	VALLEJO CHACON CARLOS XAVIER	GERENTE GENERAL
174	0590060879001	CITTERTER S.A. COMPAÑIA DE TR	ANÓNIMA	TRANSPORT	Transporte de	LATACUNGA	LA MATRIZ	CALIXTO PIN	ANTONIO CL	EL SALTO	032811162	ciacamioneta	GUANOLUISA AIMACAÑA RAUL HUM	GERENTE GENERAL
175	0590060895001	PILONES LA VICTORIA S.A. PILVIC	ANÓNIMA	AGRICULTUR	Actividades d	LATACUNGA	MULALÓ	PANAMERIC	VIA A MULAL	RUMIPAMBA	2710466	luismiguelc@	CORREA PROSEL LUIS MIGUEL	GERENTE GENERAL
176	0590060909001	CIA DE TRANSPORTE PASAJE	ANÓNIMA	TRANSPORT	Servicios de t	LATACUNGA		MARCO AUR	CAÑAR	CIUDADELA	2802468	compania_co	SEMBLANTES SEGUNDO	GERENTE
177	1791414233001	COMPAÑIA CUELLO DE LUNA CUE	ANÓNIMA	ACTIVIDADE	Servicios de a	LATACUNGA		PANAMERIC	SUBIDA AL M	EL CHASQUI	032718068	amandasierra	JANISCH FELBER WALTER FRANZ J	GERENTE GENERAL

178	0590060917001	COMPAÑIA DE SEGURIDAD COTOP	RESPONSAB	ACTIVIDADE	Servicios de g	LATACUNGA		JOSE MARIA	ANTONIA VE	CDLA. EL CA	032810164	seguridadcot	PAEZ PABON MANUEL HUMBERTO	GERENTE GENERAL
179	0590060933001	INDUACERO INDUSTRIA DE ACER	RESPONSAB	INDUSTRIAS	Fabricación d	LATACUNGA	IGNACIO FL	PANAMERIC	FRENTE BO	NIAGARA	032813936	contabilidad@	ESTRELLA VILLAVICENCIO CRISTO	GERENTE GENERAL
180	0590060976001	COMPANIA DE TRANSPORTES SEN	ANÓNIMA	TRANSPORT	Actividades re	LATACUNGA	GUAITACAM	PRINCIPAL	PRINCIPAL	CUICUNO	032660395	ciarsarbolcuic	GUAMANI LEMA LUIS HUMBERTO	GERENTE GENERAL
181	1791436040001	ASVEGETAL S.A.	ANÓNIMA	AGRICULTUR	Esta clase co	LATACUNGA		PANASUR KM.80		JOSE GUANO	0999676097	asistente@ec	GUARDERAS ARTETA PEDRO JOSE	GERENTE GENERAL
182	0590060992001	AGROGANADERA ESPINOSA CHIRI	ANÓNIMA	AGRICULTUR	Cultivo de flor	LATACUNGA	JOSEGUANG	PANAMERIC	INGRESO A	AGUA CLAR	32719878	andresescude	ESPINOSA CHIRIBOGA ALVARO XAV	GERENTE GENERAL
183	0591700995001	TRANSPORTE ESTUDIANTEL DE CO	ANÓNIMA	TRANSPORT	Actividades re	LATACUNGA	LA MATRIZ	QUIJANO Y C	PASAJE LUIS	SAN FRANC	032811223	rafaelsalgado	SALGADO RAFAEL ARTURO	GERENTE GENERAL
184	0590061085001	ROMERO RUEDA Y ASOCIADOS TR	ANÓNIMA	TRANSPORT	Todas las act	LATACUNGA	LA MATRIZ	ANDRES F. C	VICENTE EM	EL CARMEN	03272860	mrueda06@y	RUEDA BEDOYA MILTON GERMANIC	GERENTE GENERAL
185	1791739051001	CENACOP S.A	ANÓNIMA	COMERCIO /	Venta al por r	LATACUNGA		PANAMERIC	CALLE PRIN	BELIZARIO C	032266606	cenacopsa.ltg	QUIÑONEZ MONTALVO GONZALO E	GERENTE GENERAL
186	0591702335001	SUSTRATOS POALO S.A	ANÓNIMA	EXPLOTACI	Extracción, tri	LATACUNGA	MULALÓ	PANAMERIC	CAMINO MUL	RUMIPAMBA	032710466	luismiguelc@	CORREA PROSEL LUIS MIGUEL	GERENTE GENERAL
187	1791766148001	NARANJO ROSES ECUADOR S.A.	ANÓNIMA	AGRICULTUR	Cultivo de flor	LATACUNGA		SALACHE KM	UN KM AL SU	SALACHE	2266100	gmolina@nov	NARANJO BARAJAS MARY LUZ	GERENTE GENERAL
188	1791768590001	COMPAÑIA GENERAL DE SERVICIO	RESPONSAB	TRANSPORT	Actividades re	LATACUNGA		AV. MIGUEL		SECTOR LA	032811525	elpisque.las@	POLIT GARCIA ALVARO JOSE	GERENTE GENERAL
189	0591701045001	TRANSPORTE MUÑOZ CHANCUSIG	RESPONSAB	TRANSPORT	Todas las act	LATACUNGA	TANICUCHÍ	PRINCIPAL	PRINCIPAL	EL CALVARIO	2701153	roblesbjemi@	MUÑOZ CHANCUSIG LEONARDO	GERENTE GENERAL
190	0591702343001	SERVICIOS DE TRANSPORTE MIXT	ANÓNIMA	TRANSPORT	Transporte de	LATACUNGA		PRINCIPAL	PLAZA CENT	SAN AGUSTI	2824272	emprecat@ya	CAIZA GUILLERMO PATRICIO	GERENTE GENERAL
191	0591704079001	TOVAR EXPEDITIONS CIA. LTDA	RESPONSAB	ACTIVIDADE	Actividad de	LATACUNGA	LA MATRIZ	LUIS F VIVER	QUITO	CENTRO	2811333	tovarexpedito	TOVAR GARZON EDISON FERNAND	GERENTE GENERAL
192	0591702378001	EMPRESA DE TRANSPORTE ESTUI	ANÓNIMA	TRANSPORT	Servicios de d	LATACUNGA		BOLIVIA	AV. REPUB	SAN RAFAEL	2804898	jorgemig@ho	MOLINA JORGE MIGUEL	GERENTE GENERAL
193	0591702386001	AGUSTIN BAQUERO CONSTRUCCI	RESPONSAB	CONSTRUCC	Construcción	LATACUNGA	LA MATRIZ	QUITO	PADRE SALC	CENTRO	032812733	abaquero@at	BAQUERO HOLGUIN JOSE AGUSTIN	GERENTE GENERAL
194	0591701061001	TRANSPRADER COMPAÑIA DE TRA	ANÓNIMA	TRANSPORT	Transporte de	LATACUNGA		PANAMERIC	PANAMERICANA NORTE		032718285	transprader_c	ROCHA CALVOPIÑA EDISON	GERENTE GENERAL
195	0591701088001	ROSESUCCESS CIA. LTDA.	RESPONSAB	AGRICULTUR	Cultivo de flor	LATACUNGA	TANICUCHÍ	LEONIDAS P	CAMINO VEC	CAJON VERA	2701071	suilyea@hotn	CEVALLOS PAUL	GERENTE GENERAL
196	0591701096001	COMPAÑIA DE TRANSPORTES PES	RESPONSAB	TRANSPORT	Todas las act	LATACUNGA		RAFAEL M. V	10 DE AGOS	SAN FELIPE	2808571	tania2003ec@	MISE ABATA HECTOR OVIDIO	GERENTE
197	0591704532001	COMPAÑIA DE TRANSPORTES MIXT	ANÓNIMA	TRANSPORT	Transporte de	LATACUNGA	POALÓ	RUPERTO R	14 DE SEPTI	BARRIO CEN	032257081	fviera_ciapoa	VIERA ALVAREZ FERNANDO RODRI	GERENTE GENERAL
198	0591704656001	TRANSPORTES JOHIVILL CIA. LTD	RESPONSAB	TRANSPORT	Todas las act	LATACUNGA		ISAAC BARR	PIO JARAMIL		2811410	asesoriatribu	VILLAVICENCIO PAEZ JORGE EUCLI	GERENTE GENERAL
199	0591705423001	AGRICOLA TIOBAMBA CIA. LTDA	RESPONSAB	AGRICULTUR	Cría y reprodu	LATACUNGA	IGNACIO FL	PANAMERIC	VIA AMBATO	TIOBAMBA	032266399	mayely_2604	SIMON FRIAS JOSE FARID	GERENTE GENERAL
200	0591704648001	COMPAÑIA DE TRANSPORTES DE	RESPONSAB	TRANSPORT	Transporte de	LATACUNGA		PANAMERIC	ENTRADA A	ELOY ALFAR	084584378	transcalera@	OÑA GALLEGOS WILLAN JAVIER	GERENTE
201	0491502177001	RECTIFICADORA DE MOTORES QU	RESPONSAB	INDUSTRIAS	Servicios de r	LATACUNGA		AV. ELOY AL	FLAVIO ALFA	LA ESTACIO	2809958	loreley_06@h	MAZUERA CADAVID VICTOR HOMEF	GERENTE GENERAL
202	0591704842001	EMPRESA DE TRANSPORTES EN T	RESPONSAB	TRANSPORT	Otras activida	LATACUNGA	ELOY ALFAR	DOS DE MAY	JUAN ABEL B	LAS BETHLE	032721264	analuisajose5	ANALUISA VALVERDE JOSE WILLAN	GERENTE
203	0591704982001	EMPRESA DE TRANSPORTE MIXTC	ANÓNIMA	TRANSPORT	Transporte de	LATACUNGA		PANAMERIC	ENTRADA PA	SANTA RITA	2718196	tania2003ec@	TOAPANTA LLANO SEGUNDO EFRA	GERENTE GENERAL
204	0591705059001	COMPAÑIA DE TRANSPORTES EN	ANÓNIMA	TRANSPORT	Servicios de t	LATACUNGA	ELOY ALFAR	AV. COTOPA	GATAZO		2811387	dinotaxis2013	TELLO JIMENEZ CHRISTIAN ANIBAL	GERENTE
205	0591704869001	COCHATRANSTAXIS S.A	ANÓNIMA	TRANSPORT	Servicios de t	LATACUNGA	JUAN MONTA	LUIS DE AND	PURUHAES	LA COCHA	32660440	cochatranstax	ALVAREZ VITERI JORGE ISAAC	GERENTE
206	1791824873001	SUPERMERCADOS ANDINOS CIA. I	RESPONSAB	COMERCIO /	Venta al por r	LATACUNGA	TANICUCHÍ	PANAMERIC	S/N	LIASSO	032719555	contabilidad@	CASTELLANOS CAIZALITIN JORGE A	PRESIDENTE EJECUTIVO
207	0591705458001	TRANSPORTE PALMA PACHECO C	RESPONSAB	TRANSPORT	Todas las act	LATACUNGA		ANTONIA VE	GUAYAQUIL		032805968	palmapachech	PALMA H. CESAR	GERENTE
208	0591705350001	COMPAÑIA DE TRANSPORTES DE	ANÓNIMA	TRANSPORT	Todas las act	LATACUNGA		SALACHE	ENTRE ANTC	LA FAE	2802792	volqtrans_cor	ACUÑA JACOME JUAN MOISES	GERENTE GENERAL
209	0591705199001	COMPAÑIA DE TRANSPORTES PES	ANÓNIMA	TRANSPORT	Todas las act	LATACUNGA		CAYAPAS	PURUHAES	LA COCHA	2802126	santoscanizar	CAÑIZARES HERRERA SEGUNDO S	GERENTE
210	1791849701001	SURTIMOTORS REPUESTOS Y ACC	RESPONSAB	COMERCIO /	Venta al por r	LATACUNGA	LA MATRIZ	BELISARIO C	RUMIÑAHUI	CENTRO	032813280	axxvo@hotmail	BENAVIDES LARA MIGUEL ALBERTO	GERENTE GENERAL
211	0591705415001	LATUIR S.A	ANÓNIMA	ACTIVIDADE	Actividad de	LATACUNGA	LA MATRIZ	GUAYAQUIL	SANCHEZ DE	CENTRO	2810334	metrolatacun	JARAMILLO LANAS ANGELITA DE LC	GERENTE GENERAL
212	0591705466001	SAIT SAMANIEGO ITURRALDE S.A	ANÓNIMA	COMERCIO /	Venta al por r	LATACUNGA		AV. UNIDAD	ANGEL SUBI	SUR	2600740	auditoria@sai	SAMANIEGO GALLEGOS JORGE EN	GERENTE GENERAL
213	1791858905001	TRANSPORTES EDREVAL S.A.	ANÓNIMA	TRANSPORT	Todas las act	LATACUNGA	ELOY ALFAR	PASAJE COL	AV. 10 DE AC	SAN FELIPE	2810890	edreval-logist	LAVERDE BRITO FAUSTO ENRIQUE	GERENTE GENERAL
214	0591705555001	FERRETOL CIA. LTDA.	RESPONSAB	ACTIVIDADE	Actividades d	LATACUNGA		MIGUEL ITUR	VIA.PRINCIP	SAN BUENA	2811678		SALAZAR QUINGATUÑA NELLY CUM	GERENTE
215	0591705717001	COMPAÑIA DE TRANSPORTES EN	ANÓNIMA	TRANSPORT	Servicios de t	LATACUNGA	IGNACIO FL	RAFAEL CAJ	PANAMERIC	NIAGARA	2800620	criss_garces@	ARMAS HERNANDEZ SIXTO FERNAN	GERENTE
216	0591705660001	COMPAÑIA DE TRANSPORTE DE C	ANÓNIMA	TRANSPORT	Transporte de	LATACUNGA	MULALÓ	PANAMERIC	JUNTO A PA	IVAN DE GO	2719472	ciatranscutuc	AVILA ROCHA EDGAR BOLIVAR	GERENTE GENERAL
217	0591705695001	MALDONADO-PACHECO TRANSP	ANÓNIMA	TRANSPORT	Todas las act	LATACUNGA	JUAN MONTA	LOS ALAMOS	SAN ISIDRO	GUALUNDUN	2803597	mapcot2003@	ALVAREZ JORGE	GERENTE
218	0591708627001	COMPAÑIA SERVICIO DE PANAME	ANÓNIMA	TRANSPORT	Todas las act	LATACUNGA		VIA A SAQUI	HOSTERIA L	CAJON VERA	32701247	aqr_edwin@h	JAMI TOAQUIZA CELSO LEONIDAS	GERENTE GENERAL
219	0591705768001	COMPAÑIA DE TRANSPORTE DE C	ANÓNIMA	TRANSPORT	Actividades re	LATACUNGA	MULALÓ	PRINCIPAL	PRINCIPAL	JOSE GUANO	032230250	marcog_2007	YANEZ AVILA SERGIO RENE	PRESIDENTE
220	0591705806001	LOCOA FARMS CIA. LTDA.	RESPONSAB	AGRICULTUR	Cultivo de pla	LATACUNGA		PRINCIPAL-C	NN	LOCOA	032292665	admincoroflor	CORONEL PAEZ OSWALDO MARCEL	GERENTE GENERAL
221	1791872517001	SERVICIO DE TRANSPORTE EXTRA	ANÓNIMA	TRANSPORT	Todas las act	LATACUNGA	LA MATRIZ	AMAZONAS	ANTONIO JO	EL SALTO	032802224	trans_extrape	SEGOVIA RUBIO ALEX OMAR	GERENTE GENERAL
222	0591706187001	ALL TRAFFIC CIA. LTDA	RESPONSAB	COMERCIO /	Venta al por r	LATACUNGA		AV. UNIDAD	RAFAEL SILV	SUR	2660494	alltraffic@and	ALVAREZ VEGA RAFAEL ANIBAL	GERENTE GENERAL
223	0591706101001	COMPAÑIA DE TRANSPORTE PESA	RESPONSAB	TRANSPORT	Todas las act	LATACUNGA	ELOY ALFAR	MARCO AUR	RIO ILLUCHI	LOS NEVADO	32804405	patymlozada@	CRUZ OLMEDO PETER RAIMONDY	GERENTE GENERAL
224	0591706349001	MARCELO VACA BALSECA TRANSP	RESPONSAB	TRANSPORT	Todas las act	LATACUNGA	ELOY ALFAR	SIMON RODR	URUGUAY	SAN FELIPE	032252370	anitamariacor	CORRALES CARRERA ANA MARIA	GERENTE GENERAL
225	0591706268001	COMPAÑIA DE TRANSPORTE PESA	RESPONSAB	TRANSPORT	Todas las act	LATACUNGA	IGNACIO FL	TOMAS DE B	GIL RAMIREZ	DAVALOS	2813571	companiapan	TIGSE VENEGAS LUIS BOLIVAR	GERENTE
226	0591706233001	MERCADO MAYORISTA COTOPAXI	ANÓNIMA	TRANSPORT	Servicios de t	LATACUNGA	SAN BUENA	BAQUERON	MZ. 6 LOTE 2	NUEVA VIDA	2805505	joseaulestia_2	AULESTIA VACA JOSE VICENTE	GERENTE GENERAL
227	0591706330001	COMPAÑIA DE TRANSPORTE EN T	ANÓNIMA	TRANSPORT	Servicios de t	LATACUNGA	ELOY ALFAR	MEXICO	AV. IBEROAM	SAN FELIPE	032810862	compania_UTC	SARZOSA RIVERA CARLOS ANIBAL	GERENTE
228	0591706306001	G&S INGENIEROS CIA. LTDA	RESPONSAB	CONSTRUCC	Construcción	LATACUNGA	LA MATRIZ	SALACHE	AV. AMAZON	EL SALTO	032806997	contabilidad@	GALLO SANTACRUZ MONICA CATAL	GERENTE GENERAL
229	0591706454001	COMTRANSPEPA S.A	ANÓNIMA	TRANSPORT	Todas las act	LATACUNGA	SAN JUAN D	24 DE JUNIO	DIAGONAL IC	CENTRO	2718367	comtranspepa	MORENO CLAVIJO HECTOR AUGUS	GERENTE GENERAL
230	0591706640001	TRANSPACE C.A.	ANÓNIMA	TRANSPORT	Transporte de	LATACUNGA	SAN JUAN D	PRINCIPAL	VIA A TOACA	TANDACATO	0327212629	yzasesoriacc	GERMAN VIRACOCCHA SEGUNDO W	GERENTE GENERAL
231	0591706519001	COMPAÑIA DE TRANSPORTE MIXT	ANÓNIMA	TRANSPORT	Transporte de	LATACUNGA		VIA A PASTO	NO HAY		2712700	pastociatrans	BALSECA GUILLERMO	GERENTE GENERAL
232	0591708740001	COMPAÑIA DE TRANSPORTE PESA	ANÓNIMA	TRANSPORT	Todas las act	LATACUNGA		LUIS FELIPE	GENERLA PR	SAN SEBAST	32801631	maryvelozcon	CHACON CHILQUIINGA ALEX VINICI	GERENTE GENERAL
233	0591706578001	COMPAÑIA DE TRANSPORTES DE	ANÓNIMA	TRANSPORT	Actividades re	LATACUNGA	SAN JUAN D	PRINCIPAL	PRINCIPAL	ROMERILLO	0984587549	transklirsen@	TOAQUIZA PILA MIGUEL ANGEL	GERENTE GENERAL
234	0591711865001	D. COBO & KAROLYS CIA. LTDA.	RESPONSAB	ACTIVIDADE	Prestación de	LATACUNGA	LA MATRIZ	BELISARIO C	HERMANAS	SAN AGUSTI	2803834	d.coboykaroly	COBO CARRILLO DAYSI YOLANDA	GERENTE
235	0591711954001	COMPAÑIA OPERADORA DE TURIS	RESPONSAB	ACTIVIDADE	Actividad de	LATACUNGA	SAN JUAN D	PRINCIPAL	FRENTE AL	SAN BARTOL	0988619458	compania_tou	SANCHEZ AMBATO SEGUNDO VALE	GERENTE GENERAL
236	1891721206001	ESTRUCTURA, CONSTRUCCION E	RESPONSAB	CONSTRUCC	Construcción	LATACUNGA	ELOY ALFAR	PANAMERIC	VIA QUITO	LA CALERIT	2271361	pao.dani@ho	PORRAS NAVAS EDGAR ROMAN	GERENTE
237	0591713329001	COMPAÑIA DE TRANSPORTES PES	RESPONSAB	TRANSPORT	Todas las act	LATACUNGA		PRINCIPAL	PRINCIPAL	MIÑO SAN A	2712309	maviterih@ho	TOCTAGUANO CAIZA LUIS ALCIDES	GERENTE GENERAL
238	0591712829001	TALLERES UNIDOS GAMACOLOR C	RESPONSAB	COMERCIO /	Mantenimient	LATACUNGA		ANTONIO JO	AMAZONAS	EL SALTO	032811347	veronica_q22	ALMEIDA ANGEL GABRIEL	GERENTE GENERAL
239	0591713221001	COMERCIAL YUCAILLA CIA. LTDA.	RESPONSAB	COMERCIO /	Venta al por r	LATACUNGA	ELOY ALFAR	ELOY ALFAR	GRAL. MONT	LA ESTACIO	2800579	mherreranarc	YUCAILLA BALTAZAR JUAN JOSE	GERENTE GENERAL
240	1891723721001	PROBACOR CIA. LTDA.	RESPONSAB	COMERCIO /	Venta al por r	LATACUNGA	BELISARIO C	PANAMERIC	SECTOR LA	CANGAHUA	032729391	janpa@mixm	DARQUEA NEGRETE FERNANDO BC	GERENTE

241	1792146593001	TRANSPORTE PESADO CAYUCH C	RESPONSAB	TRANSPORT	Todas las act	LATACUNGA		COTOPAXI-L	QUITO	NINTE NACA	096119248	maurismangu	CASA YUGCHA MARIA	GERENTE GENERAL
242	0591714406001	EMPRESA DE SEGURIDAD E INVES	RESPONSAB	ACTIVIDADE	Servicios de g	LATACUNGA	LA MATRIZ	QUITO	RUMIÑAHUI	SAN AGUSTI	2809944	maryvelozcon	EGAS CARRERA EFRAIN RAMIRO	GERENTE GENERAL
243	0591714546001	SANBELFLOWERS CIA. LTDA.	RESPONSAB	AGRICULTUR	Cultivo de flor	LATACUNGA		PRINCIPAL	LAYGUA DE M		032262003	sayala@sanb	SANCHEZ YANEZ PATRICIO BOLIVA	GERENTE GENERAL
244	0591714988001	COESP COMPAÑIA DE OPERACION	RESPONSAB	ACTIVIDADE	Servicios de g	LATACUNGA		IMBABURA	MARCO AUR	LA VICTORIA	032660564	coespalcitda2	VILLAMARIN TOVAR JORGE WILLIAM	GERENTE
245	0591715194001	OPTALTRANS CIA. LTDA.	RESPONSAB	TRANSPORT	Todas las act	LATACUNGA		PANAMERIC	VIA RIO BLA	LASSO	2719486	ibet_rodriguez	ALQUINGA CONDOR EDGAR GERMA	GERENTE
246	0591715321001	COMPAÑIA DE TRANSPORTE PESA	RESPONSAB	TRANSPORT	Todas las act	LATACUNGA	MULALÓ	PRINCIPAL	FRENTE A LA	SAN RAMON	2710763	santafeedwin	SANTAFE TOAPANTA EDWIN RAFAE	GERENTE
247	0591715313001	VISCOPI VIGILANCIA Y SERVICIO D	RESPONSAB	ACTIVIDADE	Servicios de g	LATACUNGA		AV. COTOPA	GATAZO	MALDONAD	032801008	viscopialtda	CAILLAGUA CAISA MARIA MERCEDE	GERENTE
248	0591723189001	TRANSPORTES ALVAREZ CASTELL	RESPONSAB	TRANSPORT	Todas las act	LATACUNGA		ANTONIO CL	FELIX VALE	EL SALTO	2802875	transalvarezc	ALVAREZ CASTELLANO LUIS RAMO	GERENTE
249	0591715895001	IMPORTADORA PACIMEK CIA. LTD.	RESPONSAB	COMERCIO	Venta al por r	LATACUNGA		RIO CUTUCH	RIO LANGOA	SAN FELIPE	2804062	sanchezmaria	CAISA BALTAZAR EDWIN GONZALO	GERENTE GENERAL
250	0591715976001	AGROPECUARIA ALLI LLAHTA CIA.	RESPONSAB	AGRICULTUR	Producción de	LATACUNGA	BELISARIO C	PRINCIPAL	HACIENDA S	POTRERILLO	092931523	asesor1@my	CEPEDA FASSLER CRISTOBAL ALE	GERENTE GENERAL
251	0591721232001	LOSCUYOS CIA. LTDA.	RESPONSAB	ACTIVIDADE	Actividades d	LATACUNGA		IBEROAMER	5 DE JUNIO	SAN FELIPE	085569739	marydice@y	CUYO LATACUNGA RICARDO	GERENTE GENERAL
252	0591716107001	MANUEL EUSTORGIO DEFAZ CIAM	RESPONSAB	COMERCIO	Venta al por r	LATACUNGA		SANCHEZ DE	RAFAEL SILV	LORETO	2811309	leonde007@	DEFAZ DEFAZ MANUEL LEONARDO	GERENTE GENERAL
253	0591717359001	VACECONS CIA. LTDA.	RESPONSAB	CONSTRUC	Construcción	LATACUNGA	LA MATRIZ	2 DE MAYO	GENERAL M	MATRIZ	2801094	edmundovasc	ESQUIVEL ESQUIVEL MAURA JEOVA	GERENTE
254	0591717340001	COMPAÑIA DE TRANSPORTE PESA	RESPONSAB	TRANSPORT	Todas las act	LATACUNGA	LA MATRIZ	AV. VELASC	JAIME ROLD	EL CARMEN	032814834	germany_le0	MEJIA CHASILIQUIN WLADIMIR ALFF	GERENTE
255	0591717324001	LIBERLAC CIA. LTDA.	RESPONSAB	INDUSTRIAS	Elaboración d	LATACUNGA	GUAITACAM	PRINCIPAL	PASAJE SIN	LA LIBERTAD	032690883	lacteosamazc	CASA LUIS HUMBERTO	GERENTE
256	0591717170001	COMERCIAL JACOME & CORRALES	RESPONSAB	COMERCIO	Venta al por r	LATACUNGA		AV MARCO A	GRAL FALVIC	LA ESTACION	2810277	mherreranarc	JACOME MARTINEZ EDGAR BOLIVA	GERENTE
257	0591717464001	SIDTOPCO SOLUCIONES INTEGRA	RESPONSAB	CONSTRUC	Construcción	LATACUNGA		QUIJANO Y C	SAN VICENT	SAN FRANCIS	2810174	gmolina@nov	CHIRIBOGA PANCHI MARCO ANTON	GERENTE GENERAL
258	0591718258001	TRANSPORTE PESADO INTERNACI	RESPONSAB	TRANSPORT	Todas las act	LATACUNGA	ELOY ALFAR	AV. COTOPA	LAS PAMPAS	SAN FELIPE	2806213	hugolopezcue	CALVOPÍÑA HERRERA SEGUNDO E	GERENTE GENERAL
259	0591717537001	ENDAFARMS CIA. LTDA.	RESPONSAB	COMERCIO	Venta al por r	LATACUNGA		PRINCIPAL	VIA A MULAL	MACALO GR	2710128	helena.endar	ENDARA AYALA HELENA MARGARIT	GERENTE GENERAL
260	0591718134001	TRANSPORTES HERSA HERSATRA	RESPONSAB	TRANSPORT	Todas las act	LATACUNGA	LA MATRIZ	HONORATO	BENJAMIN T	SIGSICALLE	032811604	diegoherrera	HERRERA SALAS DIEGO FARITH	GERENTE GENERAL
261	0591718665001	MERKAUTOS CIA. LTDA.	RESPONSAB	COMERCIO	Venta al por r	LATACUNGA	IGNACIO FLO	PANAMERIC	GASOLINER		032812430	nyucailla@h	YUCAILLA YUCAILLA NARCISA	GERENTE GENERAL
262	0591721569001	COMPAÑIA DE TRANSPORTE PESA	ANÓNIMA	TRANSPORT	Todas las act	LATACUNGA		PRINCIPAL	VIA MULALO	SAN RAMON	27710712	gpatriciosanta	SANTAFE TOAPANTA GERARDO PA	GERENTE GENERAL
263	0591721682001	INSEMINACION Y M.A.S PRODUCTO	RESPONSAB	AGRICULTUR	Actividades re	LATACUNGA	LA MATRIZ	SANCHEZ DE	PASAJE LUIS	CENTRO	2807865	byanez@inse	YANEZ PAREDES BOLIVAR VINICIO	GERENTE GENERAL
264	0591721771001	TRANS MEGAOLYMPUS S.A.	ANÓNIMA	TRANSPORT	Todas las act	LATACUNGA	ELOY ALFAR	SIMON RODR	PRINCIPAL	LA CALERA	2271600	olympus_201	AMORES TRAVEZ LUIS ALONSO	GERENTE GENERAL
265	0591721852001	BUSINESSCOTOPAXI CIA. LTDA.	RESPONSAB	CONSTRUC	Montaje y lev	LATACUNGA		AV. PRINCIP	A UNA CUAD	MIÑO SAN A	083414104		CHINCHUÑA VIRACOCCHA CARLOS A	GERENTE
266	0591721968001	COMPAÑIA DE TRANSPORTE DE C	ANÓNIMA	TRANSPORT	Todas las act	LATACUNGA	TANICUCHÍ	AV. PRINCIP	CAMINO LAS	LASSO CENT	2974-722	aventu_11@H	HERNADEZ ROSERO EDGAR FABIAN	GERENTE GENERAL
267	0992144009001	ABELLITO S.A.	ANÓNIMA	INDUSTRIAS	Elaboración d	LATACUNGA	TANICUCHÍ	PANAMERIC	PANAMERIC	PARROQUIA	032719139	aprocontrol@	NIETO ZAVALA PAOLA ALEXANDRA	GERENTE GENERAL
268	1891741983001	CENTRO DE DIALISIS CONTIGO CE	RESPONSAB	ACTIVIDADE	Actividades d	LATACUNGA	LA MATRIZ	RUMIÑAHUI	QUITO	EL LORETO	032804100	cendialcon@y	SERNA SERNA FREDY MARCELO	GERENTE GENERAL
269	1891741932001	LACTOPLAST CIA. LTDA.	RESPONSAB	INDUSTRIAS	Elaboración d	LATACUNGA		MARQUEZ D	TEODORO R		032802546	lactop2546@	BACIGALUPO CORDOVEZ ALEXAND	GERENTE
270	0591721909001	ORTEGA & ORTEGA ASOCIADOS S	RESPONSAB	CONSTRUC	Construcción	LATACUNGA		AYACUCHO	AV. ATAHUA	SAN CARLOS	2802033	ortega-cia@h	ORTEGA GAETE RODRIGO FERNAN	GERENTE GENERAL
271		GRAMJEF C.A.	ANÓNIMA	COMERCIO	Venta al por r	LATACUNGA		JOSÉ JUAQU	BELISARIO QUEVEDO		032724426		GUASHCA TIGASI ENRIQUE JOSE	GERENTE
272	0591722131001	COMPAÑIA DE TRANSPORTE PESA	ANÓNIMA	TRANSPORT	Todas las act	LATACUNGA	ELOY ALFAR	NICARAGUA	10 DE AGOS	CUATRO ES	2660049	santostrans@	GUAGCHINGA SANTO MILTON ALFR	GERENTE GENERAL
273	0591722042001	COMPAÑIA DE TRANSPORTE DE C	ANÓNIMA	TRANSPORT	Todas las act	LATACUNGA	GUAITACAM	AV. PRINCIP	VIA A CUICU	GUAMANI - N	2690671	dianachiqui73	IZA ALMACHI EDWIN PATRICIO	GERENTE GENERAL
274		BARBOSA & BARBOSA CONSTRUC	RESPONSAB	CONSTRUC	Actividades d	LATACUNGA		LAGUNA CU	LAGUNA CU	LOCOA	2810872		BARBOSA GALARZA GONZALO IVAN	GERENTE GENERAL
275	0591722115001	COMPAÑIA DE TRANSPORTE DE C	ANÓNIMA	TRANSPORT	Todas las act	LATACUNGA		AV. PRINCIP	S/N	PILLIGSILLI-F	2721787	quiques@hot	MENA ERAZO EDGAR ENRIQUE	GERENTE GENERAL
276	0591722166001	COMPAÑIA DE TRANSPORTE PESA	ANÓNIMA	TRANSPORT	Todas las act	LATACUNGA	SAN JUAN D	SIMON BOLIV	9 DE OCTUBRE		032712188	jorgedeadona	AMORES VIZUETE CARLOS JAVIER	GERENTE GENERAL
277	0591722387001	COMPAÑIA DE TRANSPORTE PESA	ANÓNIMA	TRANSPORT	Todas las act	LATACUNGA		REMIGIO RO	JORGE CAR	RUMIPAMBA	032804137	puzzotrans@	AMORES HERNAN	GERENTE GENERAL
278	0591722336001	CONSTRUCTORA VIAL MOLINA ES	RESPONSAB	CONSTRUC	Construcción	LATACUNGA		AV. ORIENTE	JUAN ABEL E		032552863	marydice@y	MOLINA PICHUCHO MARIO MARCEL	GERENTE GENERAL
279	0591722158001	ESTACION DE SERVICIOS SILVA U	RESPONSAB	COMERCIO	Venta al por r	LATACUNGA		RAFAEL CAJ	ELOY ALFAR	EL NIAGARA	2810263	estaciondese	ESPINDOLA POVEDA MARIA ISABEL	GERENTE GENERAL
280	0591722182001	LISERTRAC LINEA DE SERVICIO DE	RESPONSAB	COMERCIO	Todas las act	LATACUNGA	LA MATRIZ	ANTONIO CL	CALIXTO PIN	EL SALTO	032811354	escude88@y	GUANOLUISA LEMA MARIA DEL CAR	GERENTE GENERAL
281	0591722964001	SERVICIOS DE CAPACITACION EM	RESPONSAB	ENSEÑANZA	Actividades d	LATACUNGA		QUIJANO Y C	RUMIÑAHUI	SUR - CENTR	087819445	solsitomena7	MAYO TORRES XIMENA ALEXANDRA	GERENTE GENERAL
282	1792310105001	PULPA MOLDEADA S.A. PULPAMOL	ANÓNIMA	INDUSTRIAS	Fabricación d	LATACUNGA		BARRIO CAJ	VIA SANTA	CAJON VERA	0995650374	carloszurita77	ZURITA NORIEGA CARLOS FRANCIS	GERENTE
283		CONSTRUCCIONES ELECTRICAS IN	RESPONSAB	CONSTRUC	Construcción	LATACUNGA		BENJAMIN T	AV. AMAZON	EL CIPRES	2808782	mavigaes@y	GALARZA CHACON JAIME ARTURO	GERENTE GENERAL
284	0591722220001	CONSTRUCTORA VIAL CARRERA &	ANÓNIMA	CONSTRUC	Construcción	LATACUNGA	JUAN MONTA	JUAN ABEL E	AV. ORIENTE	SAN SEBAST	811781	convialcars.a	CARRERA GUIDO IVAN	GERENTE
285	0591722239001	BOSQUEFLOWERS S.A.	ANÓNIMA	COMERCIO	Venta al por r	LATACUNGA		PRINCIPAL J	4	SAN AGUSTI	032719322	gerencia@bo	PROAÑO LOPEZ MILTON ABSALON	GERENTE
286	0591722271001	VALENCIA & VALENCIA CIA. LTDA.	RESPONSAB	COMERCIO	Mantenimient	LATACUNGA		AV. MARCO	LOJA	CIUDADELA	2804915	leicerjach@h	VALENCIA BONILLA XAVIER EDUAR	GERENTE GENERAL
287	0591722301001	DAVALOS LARREATEGUI INDUSTR	ANÓNIMA	INDUSTRIAS	Elaboración d	LATACUNGA		PANAMERIC	TANICUCHI	SECTOR LA	032718178	xavierlarreat	LARREATEGUI ALVAREZ XAVIER LA	VICEPRESIDENTE EJECUTIVO
288		KASPANFLOWERS S.A.	ANÓNIMA	AGRICULTUR	Cultivo de flor	LATACUNGA		AV. AMAZON	GRAL.MALDO	CENTRO	2804176		AZIZOV ABDULLA	GERENTE GENERAL
289	0591722484001	COMPAÑIA DE TRANSPORTE PESA	ANÓNIMA	TRANSPORT	Todas las act	LATACUNGA		AV.SIMON R	PARAGUAY	SAN FELIPE	032814330	maribelchasil	BONILLA CHILUISA FRANCISCO EDU	GERENTE GENERAL
290	0591722506001	COMPAÑIA DE CARGA PESADA TR	ANÓNIMA	TRANSPORT	Todas las act	LATACUNGA	ELOY ALFAR	PANGUA	CUSUBAMBA	ELOY ALFAR	032802684	valiciakarolina	VELASTEGUI ESPIN ALICIA KAROLIN	GERENTE GENERAL
291	0591722727001	COMPAÑIA DE TRANSPORTE INTE	ANÓNIMA	TRANSPORT	Todas las act	LATACUNGA		VIA AGLOME	KM5	COBA SANTA	2701815		LOPEZ ALVAREZ WILLIAM MAURICIO	GERENTE GENERAL
292		YAMBO TOURS INTERNATIONAL C	ANÓNIMA	ACTIVIDADE	Actividades d	LATACUNGA		MARCOSPUN	PASTOCALLE	FRENTE A E	032809162		VILLACIS LLUGSA CARLOS DAVID	GERENTE
293	0591722786001	PRODUCTOS ANDINOS ESPECIAL	RESPONSAB	AGRICULTUR	Otros cultivos	LATACUNGA		BARRIO SAN	IGNACIO CARRETERO A		092559080		TIPAN TERAN GONZALO PATRICIO	GERENTE GENERAL
294	0591722808001	TRANSPORTE PESADO RUELSOL S	ANÓNIMA	TRANSPORT	Todas las act	LATACUNGA	LA MATRIZ	VIA PRINCIP	VIA PILACOT	SAN PEDRO	2701523	rueolsol2011sc	YUGCHA TOAQUIZA MARCO VINICIO	GERENTE GENERAL
295		JOTOCON CONSTRUCTORES S.A.	ANÓNIMA	CONSTRUC	Actividades d	LATACUNGA		10 DE AGOS	S/N	SAN FELIPE	2800759		TONATO LEMA JORGE OSWALDO	GERENTE
296	0591722875001	COMPAÑIA DE TRANSPORTE PESA	ANÓNIMA	TRANSPORT	Todas las act	LATACUNGA	GUAITACAM	PRINCIPAL	PRINCIPAL	GUAMANI - N	2690730	citranspeg20	ALMACHI GUAMANI SEGUNDO WAL	GERENTE GENERAL
297	0591723065001	COMPAÑIA DE TRANSPORTE PESA	ANÓNIMA	TRANSPORT	Todas las act	LATACUNGA	JOSEGUANG	PRINCIPAL	S VIA A MULAL	AGUA CLARA	032719218	conosw2003@	CALVACHI GALLO LUIS GONZALO	GERENTE GENERAL
298	0591722891001	COMPAÑIA DE TRANSPORTE DE C	ANÓNIMA	TRANSPORT	Todas las act	LATACUNGA	GUAITACAM	VIA PRINCIP	PRINCIPAL	CUICUNO	032690517	segunditoiza@	IZA CHICAIZA SEGUNDO AMABLE	GERENTE GENERAL
299	0591723138001	COMPAÑIA DE TRANSPORTE PESA	RESPONSAB	TRANSPORT	Todas las act	LATACUNGA		SIMON RODR	CHILE	SAN FELIPE	275470	marliger.67@	LIGER CALVOPÍÑA MARCO ANTONIO	GERENTE GENERAL
300	0591723006001	FAVAGRI S. A.	ANÓNIMA	INDUSTRIAS	Elaboración d	LATACUNGA	MULALÓ	SAN AGUSTI	COSTADO O	SAN AGUSTI	032719804	mguachamin	ARTEAGA VALDIVIEZO FERNANDO	GERENTE GENERAL
301	0591723030001	COMPAÑIA DE CAMIONETAS EN C	ANÓNIMA	INDUSTRIAS	Transporte de	LATACUNGA	BELISARIO C	BRUNO ZAM	ROSAFEL CAJ	SAN CENTRO	2266735	tandanacuisa	JAMI ENDARA EDGAR ALBERTO	GERENTE GENERAL
302	0591723049001	GROASISECUADOR CIA. LTDA.	RESPONSAB	INDUSTRIAS	Producción de	LATACUNGA	IGNACIO FLO	QUIJANO Y C	AV. RUMIÑAH	CENTRO	032813640	santiago@gr	NEVADO GOMEZ ROBERTO	PRESIDENTE EJECUTIVO
303	0591723103001	COMERCIALIZADORA AGROPECUA	ANÓNIMA	AGRICULTUR	Esta clase col	LATACUNGA	ELOY ALFAR	SIN NOMBRE	A CINCO CU	PATUTAN	032809348	agrocoapsec	QUISHPE LLUMIQUINGA ROBERTO	GERENTE GENERAL

304	0591723200001	ECUATORIANA DE REFRIGERACION	RESPONSABLE	COMERCIO	Venta al por r	LATA CUNGA	ELOY ALFAR	PANAMERIC	CDLA. VVC		032245056	mherreranarc	JACOME VIVAS EDISON BOLIVAR	GERENTE
305		CAÑAR ESCOBAR HERMANOS CIA.	RESPONSABLE	ACTIVIDADE	Actividad de d	LATA CUNGA		AV. 5 DE JUN	AMAZONAS	EL SALTO	2802656	franciscoxavi	CAÑAR ESCOBAR FRANCISCO XAVI	GERENTE GENERAL
306		CIUDAD VENTURA MEGACELL CIA.	RESPONSABLE	COMERCIO	Venta al por r	LATA CUNGA		CONJUNTO HABITACIONAL PUERTO A			032812197		LIGER BASTIDAS LUIS ARTURO	GERENTE GENERAL
307	1891745067001	TECNOASFALTOS CIA. LTDA.	RESPONSABLE	CONSTRUCC	Obras de sup	LATA CUNGA		FLAVIO ALFA	ELOY ALFAR		032800830	bcazorla@cad	ALVARADO LASCANO JOHN FRANC	GERENTE GENERAL
308	1792338727001	EXPERTOS CONSTRUCTORES EXP	ANÓNIMA	ACTIVIDADE	Compra - ven	LATA CUNGA	SANTA PRIS	AV. 5 DE JUN	LAS PAMPAS	LA ESTACIO	032805069	mherrera@m	ONA SCHUCAD JOSE RODOLFO	GERENTE GENERAL
309	0591723294001	FEROBAG INMOBILIARIA CONSTR	ANÓNIMA	CONSTRUCC	Construcción	LATA CUNGA		GENERAL M	AV. AMAZON	CENTRO	032809484	ferobag@yah	VALENCIA BEDON ROSA LUZ	GERENTE GENERAL
310	0591723448001	DISTRIBUIDORA DE COMBUSTIBLE	RESPONSABLE	COMERCIO	Venta al por r	LATA CUNGA	ELOY ALFAR	PANAMERIC	1 KM FRENT	LOS SAUCES	032812265	pili.amores@	AMORES CARRERA PILAR MARCELA	GERENTE
311		RANBELL CIA. LTDA.	RESPONSABLE	AGRICULTUR	Cultivo de flor	LATA CUNGA		JUAN MANUE	LEONIDAS P	CENTRO	2721879		ALVEAR ESCOBAR GERMANICO	GERENTE GENERAL
312	0591723561001	COMPAÑIA DE TRANSPORTE PESA	ANÓNIMA	TRANSPORT	Todas las act	LATA CUNGA	TANICUCHÍ	5 DE JUNIO	GOTERAS Y	GOTERAS 5	2701688	zyzasesoriac	TAPIA MUÑOZ VICTOR RAMIRO	GERENTE GENERAL
313	0591723790001	CODIHE CONSTRUCTORA Y DISTR	ANÓNIMA	CONSTRUCC	Obras de sup	LATA CUNGA	JUAN MONT	GRAL. PROA	LUIS DE AND	SAN SEBAST	2806276	codiheconstru	HERRERA PANCHI MARCO IVAN	GERENTE GENERAL
314	0591723715001	BIPROT BIENESTAR PROGRESO TI	RESPONSABLE	INDUSTRIAS	Fabricación d	LATA CUNGA		AV. AMAZON	CLEMENTE Y	CIUDADELA	032814053	biprot2011@y	BEDON CHICAIZA LUIS PATRICIO	GERENTE
315	0591723758001	COMPAÑIA DE TAXIS EJECUTIVOS	ANÓNIMA	TRANSPORT	Servicios de t	LATA CUNGA	ELOY ALFAR	REMIGIO RO	ENRIQUETA	VELASCO	032807764	cotamigralat	ESPIN GUAMAN JOSE SEGUNDO	GERENTE GENERAL
316		COMPAÑIA DE TRANSPORTE DIAL	RESPONSABLE	TRANSPORT	Todas las act	LATA CUNGA		BOLIVIA	PASAJE S/N	SAN RAFAEL	2804774	diegal-7@yah	ALVAREZ ROMERO DIEGO FRANCIS	GERENTE GENERAL
317	0591723839001	COMPAÑIA DE TRANSPORTE PESA	ANÓNIMA	TRANSPORT	Todas las act	LATA CUNGA	TANICUCHÍ	PRINCIPAL	A UNA CUAD	RIO BLANCO	023672916	emprecat@ya	LAMAR CONSTANTE CESAR AUGUS	GERENTE GENERAL
318	0591723847001	COMPAÑIA DE TRANSPORTE DE C	ANÓNIMA	TRANSPORT	Todas las act	LATA CUNGA	ELOY ALFAR	ILLINCHISI	AV. SIMON R	LA CALERA	2271447	margus_su24	MORENO UNAPANTA JORGE ESTUA	GERENTE GENERAL
319	0591723898001	COMPAÑIA DE TAXIS EJECUTIVOS	ANÓNIMA	TRANSPORT	Transporte tel	LATA CUNGA	IGNACIO FLO	HERMANOS	MADRES OB	NINTINACAZ	2991219	tutaxi.exssae	SEGOVIA ARMAS ERNESTO XAVIER	GERENTE GENERAL
320	0591723944001	COMPAÑIA DE SERVICIO EJECUTI	ANÓNIMA	TRANSPORT	Servicios de t	LATA CUNGA		CLEMENTE Y	VELASCO IB	LA FAE	2807053		GALLEGOS SANCHEZ RAUL GUSTA	GERENTE GENERAL
321	0591723995001	COMPAÑIA DE TAXIS TAXIAMIGO S	ANÓNIMA	TRANSPORT	Servicios de t	LATA CUNGA		AV SIMON R	RUBEN TER	LA CALERA	2271501	taxiamigo_sa	AREQUIPA ALMAGRO LUIS ANIBAL	GERENTE GENERAL
322	1792366542001	ECUANOVAGRI S.A.	ANÓNIMA	AGRICULTUR	Esta clase co	LATA CUNGA	TANICUCHÍ	PANAMERIC	VIA LATA CUN	RIO BLANCO	032719090	wtoscano@nc	TOSCANO HERRERA WILMA	GERENTE GENERAL
323	0591724088001	TAXI EJECUTIVO TAXSEGEJECUTI	ANÓNIMA	TRANSPORT	Servicios de t	LATA CUNGA	LA MATRIZ	REPUBLICA	BOLIVIA	SAN RAFAEL	810128	hetsari313@f	GAMBOY ILAQUIZE WILLIAMS IVAN	GERENTE GENERAL
324	0591724096001	COMPAÑIA DE TAXIS EJECUTIVOS	ANÓNIMA	TRANSPORT	Servicios de t	LATA CUNGA	ELOY ALFAR	COTOPAXI	PARAGUAY	MALDONADO	3048930	ciataxejemasf	CHILLAGANA VALLADARES MARIO	GERENTE GENERAL
325	0591724118001	TAXI EJECUTIVO CALVARIO BRASA	ANÓNIMA	TRANSPORT	Servicios de t	LATA CUNGA	ELOY ALFAR	10 DE AGOS	ARGENTINA	SAN FELIPE	2810243	paio0815@h	ZAMBRANO PARRA CLEVER IVAN	GERENTE GENERAL
326	0591724177001	COMPAÑIA DE TRANSPORTE EJEC	ANÓNIMA	TRANSPORT	Servicios de t	LATA CUNGA		LA CIVILIZAC	EL REPENTIN	EL NIAGARA	032245513	doctorayesen	ARCOS ESPINOZA JORGE IVAN	GERENTE GENERAL
327	0591724282001	NATURAL FLOWERS AND PRODUCT	RESPONSABLE	AGRICULTUR	Cultivo de pla	LATA CUNGA	ALAQUES (A	VIA PRINCIP	VIA SAN AN	SAN ANTONI	084585666	juankcaiza@f	ROMERO GARZON ALEX SANTIAGO	GERENTE GENERAL
328	0591724126001	DISFERRI S.A.	ANÓNIMA	COMERCIO	Venta al por r	LATA CUNGA		PANAMERIC	VIA A SAQUI	AGLOMERAD	2719475	marcoferretot	PILA LEMA MARCO GERMANICO	GERENTE GENERAL
329	0591724185001	COMPAÑIA DE TAXI EJECUTIVO TR	ANÓNIMA	TRANSPORT	Servicios de t	LATA CUNGA	ELOY ALFAR	MEXICO	NICARAGUA	CUATRO ES	0995324607	transcaracol	GUANOLUISA ALMACHE LUIS AMAB	GERENTE GENERAL
330	1792377390001	COMPAÑIA DE TRANSPORTES UNI	RESPONSABLE	TRANSPORT	Todas las act	LATA CUNGA	JUAN MONT	TOMBEMBA	SIMBO 1	ISIMBO 2	032240199	roland_wlad1	TIPANTUÑA PULLOQUINGA CARLOS	GERENTE
331	0591724266001	COMPAÑIA DE TAXIS EJECUTIVO J	ANÓNIMA	TRANSPORT	Servicios de t	LATA CUNGA	JUAN MONT	GOLONDRIN	CRISTOBAL	LAS ALSACIA	2807931	eloy_chiluisa	CHILUISA TRAVEZ SEGUNDO ELOY	GERENTE GENERAL
332		AGRICOLA SANCHEZ GRANDES CI	RESPONSABLE	AGRICULTUR	Otros cultivos	LATA CUNGA		PRINCIPAL	FRENTE A C	LAIGUA DE M	2262003		SANCHEZ YANEZ PATRICIO BOLIVA	GERENTE GENERAL
333	0591724223001	ESDI EMPRESA DE DESARROLLO I	RESPONSABLE	ACTIVIDADE	Compra - ven	LATA CUNGA	LA MATRIZ	SANCHEZ DE	PASAJE PAD	CENTRO	032805361	jaddy712@ya	ESPIN DIAZ MARIA DE LOS ANGELE	GERENTE GENERAL
334		COMPAÑIA DE TRANSPORTE EJEC	ANÓNIMA	TRANSPORT	Servicios de t	LATA CUNGA		PANAMERICANA	NORTE K2		032808476		GUILCAMAIGUA GUANOLUISA MARI	GERENTE GENERAL
335	0591724304001	SERVIFASTSAN TAXI EJECUTIVO R	ANÓNIMA	TRANSPORT	Servicios de t	LATA CUNGA		CALIXTO PIN	ORIENTE	SAN SEBAST	032810700	servifastsam7	SAMPEDRO GIRON RAUL ANTONIO	GERENTE GENERAL
336	0591724428001	COMPAÑIA DE TAXIS EJECUTIVOS	ANÓNIMA	TRANSPORT	Servicios de t	LATA CUNGA		PANAMERIC	ENTRADA A	LOS SAUCES	032271209		TOAPANTA ANDRES	GERENTE GENERAL
337	0591725734001	COMPAÑIA DE TURISMO TOURING	ANÓNIMA	TRANSPORT	Otras activida	LATA CUNGA		SUR	CAMINO SEC	RIO BLANCO	032719762	sandrarozero	QUINATO A TOAPANTA JOSE PATRIC	GERENTE GENERAL
338	1792375975001	MIRAMONT COMERCIALIZADORA D	ANÓNIMA	COMERCIO	Venta al por r	LATA CUNGA		AV. MARCO	IMBABURA		032805266	megagro@plu	MIRANDA VARGAS ENMA MARIA EU	GERENTE GENERAL
339	0591724401001	WIRACOCCHATOURS CIA. LTDA.	RESPONSABLE	ACTIVIDADE	Prestación de	LATA CUNGA		LEOPOLDO	AYACUCHO	SAN CARLOS	097117804	fwiracocha@y	SAVARY QUENTIN FLORENT FABRIC	GERENTE
340	0591724398001	COMPAÑIA DE TRANSPORTE DE C	ANÓNIMA	TRANSPORT	Todas las act	LATA CUNGA		SIMON RODR	PANAMA	SAN FELIPE	032252686	brasbprtrans	BRASALES VILLARROEL MIGUEL AN	GERENTE GENERAL
341		COMPAÑIA DE CARGA PESADA BO	ANÓNIMA	TRANSPORT	Transporte de	LATA CUNGA		SIMON RODRIGUEZ	LA CALERA		098341347	edison_75@	MORENO MORENO HUGO FERNAND	GERENTE GENERAL
342	0591724452001	RENTA Y SERVICIO DE TRANSPOR	ANÓNIMA	ACTIVIDADE	Actividades d	LATA CUNGA	LA MATRIZ	VICENTE RO	ENTRE ANTONIA	VELA Y	2803765	germany_le0	MININGUANO TIPANQUIZA LUIS EDC	GERENTE GENERAL
343	1891747655001	AGROPETIC CIA. LTDA.	RESPONSABLE	AGRICULTUR	Actividades d	LATA CUNGA	SIGCHOS	PRINCIPAL	VIA SIGCHOS	SANTA ANA	023712231	romero.jou@	TINAJERO CISNEROS MARIO ENRI	GERENTE GENERAL
344		COMPAÑIA DE TAXIS EJECUTIVOS	ANÓNIMA	TRANSPORT	Servicios de t	LATA CUNGA		11 DE NOVI	AV. TRAJAN	LOCOA	095096898		CALERO QUIHPE CESAR MARCELO	GERENTE GENERAL
345	0591724568001	KARGA BOHUIL CIA. LTDA.	RESPONSABLE	TRANSPORT	Todas las act	LATA CUNGA	LA MATRIZ	BENJAMIN T	ANTONIO VELA	LA FAE	032804157	kargabohuil@	RODRIGUEZ RICAURTE MARCO EST	GERENTE GENERAL
346	0591724576001	FAD PREVENTION CIA. LTDA.	RESPONSABLE	ACTIVIDADE	Actividades d	LATA CUNGA	LA MATRIZ	MARQUES D	QUITO	LA MATRIZ	032807561	fadprevention	NARANJO LOPEZ STEPHANIE PATR	GERENTE
347	0591725068001	COMPAÑIA DE SERVICIOS NEOCO	RESPONSABLE	INDUSTRIAS	Servicios de i	LATA CUNGA	LA MATRIZ	MELCHOR D	FELIX VALENCIA		032802844	qpatriciooswa	ONATE VIERA VANESSA DE LOS AN	GERENTE
348	0591724649001	COMPAÑIA DE TRANSPORTE DE C	ANÓNIMA	TRANSPORT	Transporte de	LATA CUNGA	ALAQUES (A	PRINCIPAL	SIN NOMBRE	LAIGUA DE M	032262730	cialaiguatrans	ANCHACAIZA CHICAIZA SEGUNDO C	GERENTE
349		ECONSTRUCCIONES RIEGO Y SEG	ANÓNIMA	ACTIVIDADE	Actividades d	LATA CUNGA		AV AMAZON	ANTONIO JO	LA MATRIZ	2802174		SALAZAR CUEVA JORGE RUBEN	PRESIDENTE
350	0591724932001	COMPAÑIA DE TRANSPORTE DE C	ANÓNIMA	TRANSPORT	Todas las act	LATA CUNGA		QUIJANO	ORDOÑEZ	LA MERCED	2814323	fetrapec2008	ALVAREZ JORGE	GERENTE GENERAL
351	0591724800001	COMPAÑIA DE TRANSPORTE PESA	ANÓNIMA	TRANSPORT	Todas las act	LATA CUNGA	JUAN MONT	ISLA ESPAÑA	GAVIOTA	GUALUNDUN	2292951	jcsaltosf@gr	SALTOS FLORES JUAN CARLOS	GERENTE GENERAL
352	0591724703001	MAQUINCO CIA. LTDA.	RESPONSABLE	CONSTRUCC	Construcción	LATA CUNGA		ISLA MARCH	ISLA ISABEL	GUALUNDUN	032803302	maquincoltda	CLAUDIO ESPINEL RAMIRO ISRAEL	GERENTE
353	0591724711001	GEMMOLLES S.A.	ANÓNIMA	AGRICULTUR	Esta clase co	LATA CUNGA	ALAQUES (A	PRINCIPAL	A 500 METR	EL TEJAR	03730588	nancych@ge	PILATUÑA BASTIDAS IVAN EDUARD	GERENTE
354	0591724762001	CONSTRUCTORA GUAYTA & ASOC	RESPONSABLE	CONSTRUCC	Construcción	LATA CUNGA		QUITO	PADRE SALC	CENTRO DE	032808509	oscarquitectu	GUAYTA GUAITA OSCAR GEOVANN	GERENTE
355	1891748171001	SUDAMERICANA DE AVIACION SUD	ANÓNIMA	TRANSPORT	Transporte aé	LATA CUNGA		AV. AMAZON	PASAJE SAN MARTIN		032812448	djaramillo@ed	JARAMILLO GRANDA DARWIN MANU	GERENTE GENERAL
356	0591724835001	SUNCO SISTEMA FOTOVOLTAICO	RESPONSABLE	SUMINISTR	Instalaciones	LATA CUNGA		QUITO	CALLE PAD	CENTRO	032800650	esteban.chav	CATANI ALESSANDRO	PRESIDENTE
357	0591724851001	EDISON GERMAN BERMEO TRANS	ANÓNIMA	TRANSPORT	Transporte de	LATA CUNGA	TANICUCHÍ	PANAMERIC	VIA LASSO	LASSO	2718003	bermeo.germ	BERMEO LEON EDISON GERMAN	GERENTE GENERAL
358	0591724908001	COMPAÑIA DE TRANSPORTE PESA	ANÓNIMA	TRANSPORT	Transporte de	LATA CUNGA	ELOY ALFAR	MARCO AUR	TUNGURAHU	SINDICATO	095602157	gerencia@los	GRANJA CORRALES VINICIO RAFAE	GERENTE GENERAL
359	0591725092001	TRANSANTCRUZ S. A.	ANÓNIMA	TRANSPORT	Transporte tel	LATA CUNGA	GUAITACAM	OCCIDENTA	AMAZONAS	LA LIBERTAD	032690030	transantacruz	CHANCUSIG CASA LUIS PATRICIO	GERENTE GENERAL
360		PASTOÑAN TOURS OPERADORA T	ANÓNIMA	ACTIVIDADE	Actividades d	LATA CUNGA		24 DE MAYO	CENTRO		095573394		COMASISIN RIVERA ROCIO MARIBE	GERENTE GENERAL
361	0591725033001	CONSTRUCCIONES MECANICAS AI	RESPONSABLE	INDUSTRIAS	Fabricación d	LATA CUNGA		11 DE NOVIEMBRE	SAN JOSE D		032255189		ALBAN MOLINA ROLANDO BYRON	GERENTE GENERAL
362	0591725076001	PROMOTORA DE PROYECTOS AME	ANÓNIMA	ACTIVIDADE	Actividades d	LATA CUNGA	LA MATRIZ	QUITO	RAFAEL SILV	EL LORETO	0995863611	mherreranarc	FAYCAN OYOS MAYRA ALEXANDRA	GERENTE GENERAL
363	0591706713001	ZONAVERDE EXPEDICIONES CIA.	RESPONSABLE	ACTIVIDADE	Actividad de d	LATA CUNGA	GUAITACAM	GONZALES S	10 DE AGOS	CENTRO	2690209	compania_zor	TOAPANTA Q. LUIS	GERENTE GENERAL
364	0591706667001	COMPAÑIA EN CAMIONES DE C	ANÓNIMA	TRANSPORT	Transporte de	LATA CUNGA		PRINCIPAL	ILLUCHI		022729588	maribelchasil	TACO TAPE FRANCISCO	GERENTE GENERAL
365	0591707086001	COMPAÑIA DE TRANSPORTE ESTU	ANÓNIMA	TRANSPORT	Servicios de d	LATA CUNGA	IGNACIO FLO	SANGAY	PUTZALAHU	LA LAGUNA	03272139	cesar_august	VENEGAS DEFAZ CESAR A.	GERENTE GENERAL
366	0591706810001	COMPAÑIA DE TRANSPORTES DE	ANÓNIMA	TRANSPORT	Transporte de	LATA CUNGA	IGNACIO FLO	ANTONIO DE	EUCLIDES S	SIGSICALLE	032250007	compania_cia	VIRACOCCHA MARCO VINICIO	GERENTE GENERAL

367	0591708163001	SETRANSCOMER SERVICIO DE TR	RESPONSAB	TRANSPORT	Todas las act	LATA CUNGA		ANTONIO CL	CALIXTO PIN	EL SALTO	03811354	marceloh25_1	HUILCAMAIGUA CHICAIZA MARCEL	GERENTE GENERAL
368	0591707124001	COMPAÑIA DE TRANSPORTES EN	ANÓNIMA	TRANSPORT	Servicios de t	LATA CUNGA		AVENIDA MA	J. MENA		2809100	malejazambra	GAMBOY GAMBOY ROGELIO WILFR	GERENTE GENERAL
369	0591707280001	TRANSESTAN TRANSPORTE ESTU	RESPONSAB	TRANSPORT	Servicios de a	LATA CUNGA		AV. 5 DE JUN	AV. AMAZON	CENTRO	2701083	jorimcecatcer	BUSTILLOS BANDA NELSON GERMA	GERENTE GENERAL
370	0591707116001	COMPAÑIA DE TRANSPORTE ESCO	ANÓNIMA	TRANSPORT	Servicios de a	LATA CUNGA	TANICUCHÍ	PANAMERIC	ENTRADA A	PIEDRA COL	2691035	comtresinsatr	BUSTILLOS VENEGAS MARIBEL ELIZ	GERENTE
371	0591707167001	EDUQUER S.A.	ANÓNIMA	ENSEÑANZA	Actividades d	LATA CUNGA		SANCHEZ DE	LUIS F. RUIZ	LORETO	2813215	wipelo@punte	HERRERA HIDALGO AUGUSTO KLEE	GERENTE GENERAL
372	1791916468001	COMPAÑIA DE TRANSPORTES PES	ANÓNIMA	TRANSPORT	Todas las act	LATA CUNGA		CALIXTO PIN	SANCHEZ DE		2808245	olimpica.inter	ESCOBAR VIZUETE EDGAR SALOM	GERENTE GENERAL
373	0591707183001	COMPAÑIA DE TRANSPORTE ESTU	ANÓNIMA	TRANSPORT	Transporte tel	LATA CUNGA	ELOY ALFAR	MANABI	IMBABURA	LAS FUENTE		moumilton@h	ARAGON GARCIA MILTON FERNAND	GERENTE GENERAL
374	0591707213001	AMOGHI S.A.	ANÓNIMA	COMERCIO /	Venta al por r	LATA CUNGA	LA MATRIZ	FELIX VALEN	DOS DE MAY	EL SALTO	2810552	amoghifg@ya	AMORES MORENO WILLIAM WASHI	GERENTE GENERAL
375	0591707418001	COMPAÑIA DE TRANSPORTE EN C	RESPONSAB	TRANSPORT	Transporte de	LATA CUNGA	SAN BUENA	DOMINGO C	MINEROS	COLAISA	032803070	capacitacionf	SALGADO CORDOVA FAUSTO ORLA	GERENTE GENERAL
376	0591707329001	CIA DE TRANSPORTES VERTIENTE	ANÓNIMA	TRANSPORT	Transporte de	LATA CUNGA	SAN BUENA	AV GRAL. MI	NO HAY	SAN SILVES	032810199	ciavertientes2	TONATO TAIPE RODI RAMIRO	GERENTE GENERAL
377	0591708139001	TRANSPORTE MIXTO LEONIDAS PI	RESPONSAB	TRANSPORT	Transporte de	LATA CUNGA		SAN FRANCI	PRINCIPAL	CENTRO	2701241	margus_su@	CHANCUSIG CASA SEGUNDO CARL	GERENTE GENERAL
378	0591707337001	TRANSPORTADORA DE CARGA RE	ANÓNIMA	TRANSPORT	Todas las act	LATA CUNGA		PRINCIPAL	PRINCIPAL	LA LIBERAD	0959733805	ciareydereyes	SANCHEZ IZA SEGUNDO MANUEL	GERENTE GENERAL
379	0591707396001	COMPAÑIA DE TRANSPORTE DE C	ANÓNIMA	TRANSPORT	Transporte de	LATA CUNGA		AMAZONAS	SUCRE	PILACOTO	032690314	camionetasvir	GUALPA ALMACHI LUIS ALFONSO	GERENTE GENERAL
380	0591707655001	ADSSOFTWARE CIA. LTDA.	RESPONSAB	COMERCIO /	Venta al por r	LATA CUNGA	LA MATRIZ	UNIDAD NAC	S/N	SUR	2807699	ruth@adsecu	LOPEZ CUSTODE GERMANICO XAVI	GERENTE GENERAL
381	0591707957001	COMPAÑIA DE TRANSPORTE MIXT	ANÓNIMA	TRANSPORT	Transporte de	LATA CUNGA		JUAN MANU	LEONIDAS P	CENTRO	2701447	jorimcecatcer	YUGCHA CASA LUIS GERMANICO	GERENTE GENERAL
382	0591708155001	COMPAÑIA DE TRANSPORTE ESTU	ANÓNIMA	TRANSPORT	Servicios de a	LATA CUNGA		SALCEDO	TANICUCHI	MALDONAD	2804367	tania2003ec@	PLAZARTE CHASQUIZA LUIS ALEJA	GERENTE GENERAL
383	0591708392001	CONSTRUCTORA CHACON HERRE	RESPONSAB	CONSTRUC	Construcción	LATA CUNGA	JUAN MONT	JUAN ABEL	AV. ORIENTE	SAN SEBAST	32802547	paully_vbp82@	CHACON HERRERA MAYRA CRISTIN	GERENTE
384	0591708252001	SERVIESTUDIANTUR CIA. LTDA.	RESPONSAB	TRANSPORT	Servicios de a	LATA CUNGA	ELOY ALFAR	AZUAY	CAÑAR Y LOJA		032811835	serviestudiant	FALCON LORENZO ENRIQUE	GERENTE GENERAL
385	1791951697001	AGROMUM S.A.	ANÓNIMA	AGRICULTUR	Esta clase co	LATA CUNGA	MULALÓ	PRINCIPAL	N/A	SAN AGUSTI	2722062	garaujo@prov	CHECA ALMEIDA JUAN XAVIER	GERENTE GENERAL
386	0591708880001	FLORES DE DECORACION DECOFL	ANÓNIMA	AGRICULTUR	Cultivo de flor	LATA CUNGA		PANAMERICANA NORTE	K	CENTRO CO	032718380	sales@decofl	PONTON LOPEZ DIEGO PATRICIO	GERENTE
387	0591708619001	DISPOLLHYC CIA. LTDA.	RESPONSAB	COMERCIO /	Venta al por r	LATA CUNGA		PANAMERIC	CALLE Q	VASCONEZ	032804196	dispollherrer	CRUZ VASQUEZ MARIA EUGENIA	GERENTE GENERAL
388	1791973429001	COMERCIALIZADORA MAVAC GAS	ANÓNIMA	COMERCIO /	Venta al por r	LATA CUNGA		VIA A SALCE	PANAMERIC	ILLUCHI	2266086	fenixgasstatio	MALAVE DUEÑAS FRANCISCO JAVI	GERENTE
389	0591709399001	H&N HUEVOS NATURALES ECUAD	ANÓNIMA	AGRICULTUR	Explotación d	LATA CUNGA	TANICUCHÍ	PANAMERIC	N/A		032718392	asistente_hn@	CORRALES BASTIDAS SEGUNDO JA	GERENTE
390	0591709224001	PANELES Y CONSTRUCCIONES PA	ANÓNIMA	INDUSTRIAS	Fabricación d	LATA CUNGA	SAN BUENA	AV. MIGUEL	ALBERTO CO	FAE	032804682	mmera@horn	MERA VERGARA MANUEL EDUARDO	GERENTE GENERAL
391	0591709542001	COMPAÑIA DE CARGA PESADA AS	ANÓNIMA	TRANSPORT	Todas las act	LATA CUNGA		SIMON RODR	JUNTO LA IG	LA CALERA	032801121	vicentellumilu	LLUMILUISA MERA VICENTE FABIAN	GERENTE GENERAL
392	0591709887001	COMPAÑIA DE TRANSPORTE PESA	ANÓNIMA	TRANSPORT	Todas las act	LATA CUNGA		AV. IBEROAN	URUGUAY	SAN FELIPE	032252479	vegapaez@ol	VEGA PAEZ VICTOR MANUEL	GERENTE GENERAL
393	0591709623001	VISEGC VIGILANCIA SEGURIDAD C	RESPONSAB	ACTIVIDADE	Servicios de g	LATA CUNGA		RIO CUNUYA	ENTRE RIO	ELAS FUENTE	2660336	visegc@yaho	BERRAZUETA VALLEJO JOSE PATR	GERENTE
394	0591709488001	LOGISTICA INTEGRAL SEGOVIA AN	RESPONSAB	TRANSPORT	Todas las act	LATA CUNGA		RIO LANGOA	CINCO DE JU	SAN FELIPE	0998220085	loginsa_2011	SEGOVIA ANDRADE GONZALO ESTU	GERENTE GENERAL
395	0591709534001	TRANS CHILUISA TRANSPORTES F	ANÓNIMA	TRANSPORT	Todas las act	LATA CUNGA	ELOY ALFAR	PARAGUAY	10 DE AGOS	SAN FELIPE	803919	eugeniavasco	CHILUISA MILTON AUGUSTO	GERENTE
396	0591709569001	TRUCKLINE S.A.	ANÓNIMA	TRANSPORT	Todas las act	LATA CUNGA		RIO LANGOA	5 DE JUNIO	SAN FELIPE	032801279	ciatruckline20	MENESES ARIAS MARCO VINICIO	GERENTE GENERAL
397	0591710249001	CIA. TRANSCENCO S.A.	ANÓNIMA	TRANSPORT	Todas las act	LATA CUNGA	ELOY ALFAR	SIMON RODR	JUNTO A LA	LA CALERA	2272013	aquieta_luis@	AQUIETA AVILES LUIS ALFREDO	GERENTE GENERAL
398	0591710044001	COMPAÑIA DE ASESORIA, AUDITO	RESPONSAB	INDUSTRIAS	Actividades d	LATA CUNGA		SANCHEZ DE	MARQUEZ D	CENTRO	032811891	emprecat@ya	TENORIO JIMENEZ ANGEL OSWALD	GERENTE
399	0591709658001	COMPAÑIA DE TRANSPORTES DE	ANÓNIMA	TRANSPORT	Todas las act	LATA CUNGA	TANICUCHÍ	PRINCIPAL	A UNA CUAD	LLACTAYO	2701618	germany_le01	QUISHPE RIVERA BOLIVAR	GERENTE
400	0591709801001	TRANSPORTE ESCOLAR COMTRAN	RESPONSAB	TRANSPORT	Servicios de a	LATA CUNGA	ELOY ALFAR	JUAN LEON	JORGE ICAZ	RUMIPAMBA	032812643	comtranschoc	MERA GALLO SEGUNDO MANUEL	GERENTE
401	0591710362001	COMERCIALIZACION DE DERIVADO	ANÓNIMA	COMERCIO /	Venta al por r	LATA CUNGA	LA MATRIZ	ANTONIO CL	CALIXTO PIN	EL SALTO	032811354	marceloh25_1	HUILCAMAIGUA CHICAIZA MARCEL	GERENTE GENERAL
402	1792014476001	COMPAÑIA DE TRANSPORTE EMPR	ANÓNIMA	TRANSPORT	Todas las act	LATA CUNGA		VIA SAN JUA	SAN JUAN D	EL PROGRES	022687979	faustoasesor	REYES ARIAS MARIANA ELIZABETH	GERENTE GENERAL
403	1792033799001	GROWERFARMS S.A.	ANÓNIMA	AGRICULTUR	Cultivo de flor	LATA CUNGA	TANICUCHÍ	PRINCIPAL	PRINCIPAL	SANTA ANA	032712745	contabilidad@	NAVEDA ESPINOSA CARLOS HUMBE	GERENTE GENERAL
404	1792028019001	TRANSPORTE PESADO NELBERM	ANÓNIMA	TRANSPORT	Todas las act	LATA CUNGA		VIA A GOTEF	AGLOMERAL	COBA SANTA	032701366	narevalo_c@i	AREVALO CABRERA GALO NELSON	GERENTE GENERAL
405	1792179580001	IMHOTEP CON CIA. LTDA.	RESPONSAB	CONSTRUC	Construcción	LATA CUNGA		AV. AMAZON	TARQUI	EL LORETO	032805610	gmolina@imh	MOLINA CACERES FRANCISCO GUI	GERENTE GENERAL
406	0591725343001	MAYAS CONSTRUCTORES S.A.	ANÓNIMA	CONSTRUC	Construcción	LATA CUNGA	LA MATRIZ	GUAYAQUIL	QUITO	CENTRO	032804566	marcelo@ma	MAYA SAMANIEGO MARCELO ENRI	GERENTE GENERAL
407	0591725114001	TRANSPORTE PESADO CENTINELA	ANÓNIMA	TRANSPORT	Todas las act	LATA CUNGA	ELOY ALFAR	RIO CUTUCH	RIO GUAYAS	LAS FUENTE	032724140	ciatranspece	HURTADO ESQUIVEL MERCEDES N	GERENTE GENERAL
408	1792410568001	COMPAÑIA DE TRANSPORTE PESA	ANÓNIMA	TRANSPORT	Transporte de	LATA CUNGA		AMAZONAS	SUCRE	PILACOTO	032690454		CHANCUSIG CASA LUIS RODRIGO	GERENTE GENERAL
409	0591725122001	COMPAÑIA DE TRANSPORTE PESA	ANÓNIMA	TRANSPORT	Todas las act	LATA CUNGA	ELOY ALFAR	SIMON RODR	URUGUAY	SAN FELIPE	032252604	mafaca01@ya	MADRID CAICEDO WILSON FABIAN	GERENTE GENERAL
410	0591725165001	ENERGIA PLANTA FOTOVOLTAICA	ANÓNIMA	SUMINISTR	Operación de	LATA CUNGA	LA MATRIZ	QUITO	PADRE SALC	CENTRO	032800550	epfotovoltaica	CATANI ALESSANDRO	PRESIDENTE
411	0591725211001	EXECUAIMISA S.A.	ANÓNIMA	COMERCIO /	Venta al por r	LATA CUNGA	ELOY ALFAR	ELOY ALFAR	GATAZO	LA ESTACIO	2813869	financiero@se	CORRALES BASTIDAS CRISTOBAL F	GERENTE GENERAL
412	0591725408001	COMPAÑIA DE TRANSPORTE DE C	ANÓNIMA	TRANSPORT	Todas las act	LATA CUNGA	TANICUCHÍ	VIA LASSO-	4 ESQUINAS	PUCARA	2805418	edmacen1978	CENTENO TAPIA EDWIN MARCELO	GERENTE GENERAL
413	0591725270001	COMPAÑIA DE TRANSPORTE DE C	ANÓNIMA	TRANSPORT	Todas las act	LATA CUNGA		VIA LASSO-	VIA LASSO-	SAN VICENT	2805418	asesor1@my	QUINATO A JOSE MIGUEL	GERENTE GENERAL
414	0591725238001	ROCAFERSA CONSTRUCTORA S.A	ANÓNIMA	CONSTRUC	Construcción	LATA CUNGA		ISLA SAN CR	ISLA PIQUER	GUALUNDUM	2811643	mayra2860@	CULQUI TACO WILLIAMS OSWALDO	GERENTE GENERAL
415	0591725335001	COMPAÑIA DE TRANSPORTE PESA	ANÓNIMA	TRANSPORT	Todas las act	LATA CUNGA	GUAITACAM	24 DE MAYO	MARISCAL S	SANTA INES	2690467	cianspesanti	CHANCUSIG CHICAIZA EDWIN FABI	GERENTE GENERAL
416		ESTACION DE SERVICIO EDFALIVE	ANÓNIMA	COMERCIO /	Venta al por r	LATA CUNGA		RAFAEL M.VASQUEZ	SANTA ROSA		2523160	fabyovel@live	GAVILANES CORDONES EDISON RO	GERENTE GENERAL
417	1792400945001	CAROLINA RIOS CIA. LTDA.	RESPONSAB	COMERCIO /	Venta al por r	LATA CUNGA	LA MATRIZ	JUAN ABEL	DOS DE MAY	EL SALTO	2810614	carolinarios_c	RIOS DOMINGUEZ LUCY CAROLINA	GERENTE GENERAL
418	0591725319001	INDUSTRIA DE LICORES ECUATOR	ANÓNIMA	INDUSTRIAS	Elaboración d	LATA CUNGA	TANICUCHÍ	PASO LATER	PANAMERIC	NUEVO LASS	033053719	joha.ochoa@i	CAMPOS AGUIRRE FABIAN FERNAN	PRESIDENTE EJECUTIVO
419	0591725467001	EMPRESA CONSTRUCTORA ALPU	RESPONSAB	CONSTRUC	Construcción	LATA CUNGA	BELISARIO C	PISHICAPAM	CASA COMU	ILLUCHI	032266339	luisito56@lati	ALPUSIG JACHO LUIS GONZALO	GERENTE GENERAL
420	0591725459001	CONSTRUCTORA TAIPE & TAIPE C	RESPONSAB	CONSTRUC	Construcción	LATA CUNGA	ELOY ALFAR	BOLIVAR	AV. RIO CUT	EL MECANIC	032802111	consaipe@ho	TAIPE CONDORCANA LUIS ERNEST	GERENTE
421	0591725653001	CONSULTORES BRISTON & PABON	RESPONSAB	ENSEÑANZA	Actividades d	LATA CUNGA		MARCO AUR	RIO AMBAT	LAS FUENTE	062908793	briston2012ca	QUILUMBA VALDIVIEZO WILLIAM AR	GERENTE GENERAL
422	0591725599001	SERVICIOS Y SOLUCIONES EMPRE	RESPONSAB	CONSTRUC	Construcción	LATA CUNGA	ELOY ALFAR	AV. SIMON R	VIA A ZUMBA	LA CALERA	2811824	sersolen@gm	LLANGO GUAMUSHIG WILLIAM GEO	GERENTE GENERAL
423		TRANSPORTES ACOSTA SEGOVIA	ANÓNIMA	TRANSPORT	Todas las act	LATA CUNGA		ANTONIA VE	GUAYAQUIL	LA MATRIZ	0998396593		SEGOVIA PROAÑO KLEVER GERAR	GERENTE GENERAL
424	0591725661001	HISPANALIBROS CIA. LTDA.	RESPONSAB	INDUSTRIAS	Actividades d	LATA CUNGA	IGNACIO FLO	QUITO	MARCO TUL	LORETO	2801705	multitextos@g	CACERES GARZON MARIA REYNA D	GERENTE GENERAL
425	0591725726001	CONSTRUCTORA MULLO TENORIO	ANÓNIMA	CONSTRUC	Obras de sup	LATA CUNGA		GUAYAQUIL	QUITO		032728269		MULLO TENORIO MARCO VINICIO	GERENTE GENERAL
426	0591725750001	COMPAÑIA DE TRANSPORTE DE C	ANÓNIMA	TRANSPORT	Todas las act	LATA CUNGA		PRINCIPAL	PRIMERO DE	PILACOTO	032690237	juan_victor19	GUAYTA GUAÑA MARIA FRANCELIN	GERENTE GENERAL
427	0591725785001	COMPAÑIA DE TRANSPORTE PESA	RESPONSAB	TRANSPORT	Todas las act	LATA CUNGA		ANTONIA VE	ENRIQUE VA	ESTRELLA D	032660758	diana_45c@y	CALVOPINA PENAFIEL DIANA JUDIT	GERENTE GENERAL
428	0591725815001	MAQUINARIA Y MATERIALES DE C	RESPONSAB	INDUSTRIAS	Fabricación d	LATA CUNGA	ELOY ALFAR	EL CALVARIO	LA FLORIDA	LA CALERA	032271519	matlen.cotopa	NUÑEZ COCA LUIS ERNESTO	GERENTE GENERAL
429	0591725807001	CONSTRUCTORA CONSOMG CIA. L	RESPONSAB	CONSTRUC	Construcción	LATA CUNGA	SAN BUENA	AV. MIGUEL	S/N	BELLAVISTA	0987018987	consomgcialt	CULQUI SINCHIGUANO OSCAR ANIB	GERENTE

430	0591725823001	COMPAÑIA DE TRANSPORTE PESA	ANÓNIMA	TRANSPORT	Todas las act	LATACUNGA		RAFAEL CAJ	CIPRES	LA MATRIZ	0996893289		QUILUMBA CHUQUILLA SEGUNDO E	GERENTE GENERAL
431		IMCOCIG CIA.LTDA	RESPONSAE	CONSTRUCO	Construcción	LATACUNGA		ISLA ISABEL	ISLA ESPAÑA	GUALUNDUN	2292475	imcocig@hotmail.com	GUTIERREZ REINOSO VLADIMIR AL	GERENTE GENERAL
432	1891750567001	FLORENS FUSION EXPORT S.A.	ANÓNIMA	ACTIVIDADE	Actividades d	LATACUNGA	LA MATRIZ	ANDRES BEL	CALIXTO PIN	EL SALTO	03280663	sales.ec@flore	CORDOVA GUANOLUISA PAULINA M	GERENTE GENERAL
433		COMPAÑIA CONSTRUCTORA CONS	RESPONSAE	CONSTRUCO	Obras de sup	LATACUNGA		AV. GENERA	ENTRE DOS	LA MATRIZ	2814415	f	GONZALEZ CORDOVA JENNY BEAT	GERENTE GENERAL
434	0591725874001	COMPAÑIA DE TRANSPORTES TRA	ANÓNIMA	TRANSPORT	Todas las act	LATACUNGA		AV. AMAZON	ANTONIO JO	LA MATRIZ	2802034	transmishell@	SINCHIGUANO MALLITASIG HECTO	GERENTE GENERAL
435	0591725963001	COMPAÑIA DE TURISMO NOMADT	RESPONSAE	ACTIVIDADE	Prestación de	LATACUNGA		PADRE SALC	BELISARIO C	LA MATRIZ	2809837	omadtravel12	VEINTIMILLA VEINTIMILLA HENRY P	GERENTE GENERAL
436	0591725890001	COMPAÑIA DE TRANSPORTE DE C	ANÓNIMA	TRANSPORT	Todas las act	LATACUNGA		PRINCIPAL		TASHIMA -S	2805418		TOAPANTA MONTAGUANO LUIS ANI	GERENTE GENERAL
437	0591725882001	TRANSPORTE PESADO MAYORIST	ANÓNIMA	TRANSPORT	Todas las act	LATACUNGA		GRAL MALDO	PABLO HERRERA				LEMA QHISHPE HUGO RAMIRO	GERENTE
438	0591725955001	CIA DE TRANSPORTES PESADOS E	ANÓNIMA	TRANSPORT	Todas las act	LATACUNGA	SAN JUAN D	VIA PRINCIP	PANAMERIC	SANTA RITA	2701580	jilanamoreno@	LLANO MORENO JAIME GUILLERMO	GERENTE GENERAL
439	0591726269001	COMPAÑIA DE TRANSPORTE PESA	ANÓNIMA	TRANSPORT	Todas las act	LATACUNGA		CALVARIO	CANGAGUA	LA CALERA	2270605	transpeguiad	VACA TRAVEZ JOSE LEONIDAS	GERENTE GENERAL
440	0591726080001	ECOTRAILEC OPERADORES TURIS	RESPONSAE	ACTIVIDADE	Actividad de	LATACUNGA	ELOY ALFAR	AV 5 DE JUN	RIO LANGOA	LA MATRIZ	2809713	mia-ine@hotmail.com	ANCHATUÑA ROJAS MARIA INES	GERENTE GENERAL
441	0591725939001	CALVOPÍÑA BARRIGA CIA. LTDA.	RESPONSAE	CONSTRUCO	Construcción	LATACUNGA		PASAJE RUE	ANTONIA VE	EL NILO	2813780	nobelasesore	CALVOPÍÑA SALAZAR SEGUNDO JU	GERENTE
442	0591725947001	COMPAÑIA DE TRANSPORTE DE C	ANÓNIMA	TRANSPORT	Todas las act	LATACUNGA		VIA LASSO		TOACASO C	2716510	joseuisp1250	ALVAREZ CLAUDIO MILTON GILBER	GERENTE GENERAL
443	0591726056001	CONSTRUCTORA PULLOPAXI JACH	RESPONSAE	INDUSTRIAS	Fabricación d	LATACUNGA	LA MATRIZ	QUIJANO Y C	HERMANAS PAEZ		032808144	ing.ricardo20	PULLOPAXI JACHO RICARDO	GERENTE
444	1891750826001	VOLCANO GARDENS PLANTACION	ANÓNIMA	AGRICULTUR	Cultivo de flor	LATACUNGA		VIA TANDAC	PANAMERIC	SAN JOSE D	032712433	alvaro@ecuad	MUÑOZ GUARNIZO ALVARO MESIAS	PRESIDENTE EJECUTIVO
445	0591726293001	COMPAÑIA DE TRANSPORTE PESA	ANÓNIMA	TRANSPORT	Todas las act	LATACUNGA		PANGUA	AV COTOPAXI		032803249	transportesfar	CAICEDO MOLINA LUIS AGAPITO	GERENTE GENERAL
446	0591726234001	COMPAÑIA TRANSPORTADORA DE	ANÓNIMA	TRANSPORT	Todas las act	LATACUNGA		QUIJANO Y C	FELIX VALEN	LA MERCED	032800059	comtracom@	GALLO GUTIERREZ JUAN CARLOS	GERENTE GENERAL
447	0591726161001	COMPAÑIA DE TRANSPORTE RUTA	RESPONSAE	TRANSPORT	Todas las act	LATACUNGA		VIRGEN DEL	PLAZOLETA	RAYO CRUZ	2701271	juankacuarias	ACUÑA CHANGOLUISA JUAN CRUZ	GERENTE
448		CONTURLODGE S.A.	ANÓNIMA	ACTIVIDADE	Servicios de a	LATACUNGA		CALLE A	CALLE QUITO		328022871		AVILES DUEÑAS FRANCISCO JAVIE	GERENTE GENERAL
449	0591726188001	TESSAROSSES S.A.	ANÓNIMA	AGRICULTUR	Cultivo de flor	LATACUNGA		CAMINO A T	JUNTO A CIA	SANTA ANA	032712745	gerencia@ec	NAVEDA ESPINOSA CARLOS HUMBI	GERENTE GENERAL
450	0591726196001	CONSTRUCCIONES DE LA SIERRA	RESPONSAE	CONSTRUCO	Construcción	LATACUNGA		RAFAEL CAJ	EUCALIPTOS	EL NIAGARA	2802414	juan@cscglas	SALGADO COTO JUAN CARLOS	GERENTE GENERAL
451		DONBONI CONSTRUCTORA CIA.LT	RESPONSAE	CONSTRUCO	Obras de sup	LATACUNGA		ANTONIO CL	FELIX VALEN	EL SALTO	2809793		BONILLA CANIZARES GALO XAVIER	GERENTE GENERAL
452	0591726382001	COMPAÑIA INTERNACIONAL DE TR	ANÓNIMA	TRANSPORT	Todas las act	LATACUNGA		MIGUEL ITURRALDE		SAN SILVES	2600395	roussearies13	BENITES GUATO RENE POLIVIO	GERENTE GENERAL
453		PROCINGENIERIA CIA. LTDA.	RESPONSAE	COMERCIO /	Venta al por r	LATACUNGA		SIMON RODR	PARAMARIM	SAN FELIPE	2253216	procingenieria	PROANO CANIZARES ZAHIRA ALEX	GERENTE GENERAL
454		LAVERDETRUCKS S.A.	ANÓNIMA	TRANSPORT	Todas las act	LATACUNGA		SIMON RODRIGUEZ		LA CALERA	2270524	laverdetrucks	LAVERDE BRITO MARCEL ERNESTO	GERENTE GENERAL
455	0591726366001	COMPAÑIA DE CARGA PESADA TR	ANÓNIMA	TRANSPORT	Todas las act	LATACUNGA		JAMAICA	10 DE AGOS	GUAPULO	2270912	sbanablok@h	HAREQUIPA PILLO MARCO ANTONIO	GERENTE GENERAL
456	1792439337001	AVICOLA LA VICTORIA AVICOLVIC	ANÓNIMA	INDUSTRIAS	Fabricación d	LATACUNGA		RUMIPAMBA DE ESPINOZA			032710371		CATOTA JORGE ENRIQUE	GERENTE
457	1792436974001	ECOEQUATORE S.A.	ANÓNIMA	INDUSTRIAS	Fabricación d	LATACUNGA		HACIENDA LA DELICIA	LA LIBERTAD		03260446	cadenamarc	CADENA SACERDOTE MARCO EDUA	GERENTE GENERAL
458		SISARIPACHA TOUR OPERADOR C	RESPONSAE	ACTIVIDADE	Actividad de	LATACUNGA		VIA PRINCIP	VIA CURIQU	SAN BARTOL	0991465172	meliza-guiana	IZA MORENO MELIDA PIEDAD	GERENTE GENERAL
459		COMPAÑIA DE TRANSPORTES DE C	ANÓNIMA	TRANSPORT	Todas las act	LATACUNGA		10 DE AGOSTO		SAN FELIPE	0995260410	mfmorenop@	ROCHA PROAÑO MARIO RAMIRO	GERENTE GENERAL
460		COMPAÑIA DE TRANSPORTES DE	ANÓNIMA	TRANSPORT	Transporte de	LATACUNGA		PANAMERICANA SUR		TIOBAMBA	032813913	cededielchast	GUATEMAL GUATEMAL RODRIGO	GERENTE GENERAL
461		COMPAÑIA DE CARGA PESADA CO	ANÓNIMA	TRANSPORT	Todas las act	LATACUNGA		VIA PRINCIP	CAMINO ALT	CENTRO	098357022		HEREDIA CATOTA LUIS ANTONIO	GERENTE GENERAL
462	0591726560001	SAGAINDULOG CIA. LTDA.	RESPONSAE	AGRICULTUR	Producción de	LATACUNGA		PANAMERICANA NORTE					GARCIA BUSTAMANTE MILTON FAB	GERENTE
463	1891751873001	AGRICOLA SAN MARTIN DE MULAL	ANÓNIMA	INDUSTRIAS	Elaboración d	LATACUNGA		VIA A MACALO GRANDE	MACALO GR		032710134	carlosanguirre	AGUIRRE LOPEZ CARLOS ALBERTO	GERENTE GENERAL
464	0591726552001	CONSTRUCTORA E INMOBILIARIA	ANÓNIMA	CONSTRUCO	Construcción	LATACUNGA		AV. AMAZON	VELASCO IBARRA		032804057		JACOME CARRERA JAIME MANUEL	GERENTE GENERAL
465	0591726498001	COMPAÑIA PROCESADORA DE ALI	RESPONSAE	INDUSTRIAS	Fabricación d	LATACUNGA		KM 5		MONJAS			BENITES PANCHI CRISTIAN PAUL	GERENTE GENERAL
466	0591726587001	COMPAÑIA DE TRANSPORTE DE C	ANÓNIMA	TRANSPORT	Todas las act	LATACUNGA		VIA PRINCIPAL		RIO BLANCO	032714858	pablotaie@h	TAIPE LEMA PABLO ENRIQUE	GERENTE GENERAL
467		COMPAÑIA DE TRANSPORTE PESA	ANÓNIMA	TRANSPORT	Todas las act	LATACUNGA		TOACAZO	PUJILI		032270746		MORENO CRUZ MARIO GUSTAVO	GERENTE GENERAL
468	0591726641001	COMPAÑIA RENTA CAR COTOPAXI	ANÓNIMA	ACTIVIDADE	Actividades d	LATACUNGA		PANAMERIC	BOMBEROS	LASSO	032719978		DE LA CUEVA TELLO VICTOR HUGO	GERENTE GENERAL
469	1891752241001	LOTRAYNE S.A. (LOGISTICA, TRAN	ANÓNIMA	TRANSPORT	Transporte de	LATACUNGA		GUAYAQUIL	QUITO	CENTRO	032804566	jose@mayas.	MAYA SAMANIEGO JOSE RAFAEL	GERENTE GENERAL
470	1891752276001	LAVANBTL S.A.	ANÓNIMA	ARTES, ENT	Actividades d	LATACUNGA		AV PANAMERICANA NOR		LA CALERITA		ftovar@prona	PADILLA NARVAEZ AMPARITO SALC	GERENTE GENERAL
471	0591726668001	SILENCA S.A.	ANÓNIMA	COMERCIO /	Venta al por r	LATACUNGA		SUSANA DO	MANUELA SA	PATRONATO	032805112		LEON ABAD FABIAN HERIBERTO	GERENTE GENERAL
472	1891752373001	CENTRO DE DIALISIS LATACUNGA	RESPONSAE	ACTIVIDADE	Actividades d	LATACUNGA		AZUAY	CAÑAR			centdialat@ya	SERNA VILLAREAL ESTEFANIA MON	GERENTE GENERAL
473		COMPAÑIA DE TRANSPORTE PESA	ANÓNIMA	TRANSPORT	Todas las act	LATACUNGA		QUITO	CATALINA R	EL LORETO	032806767	trans-garzon@	GARZON GARZON MARCO LUIS	GERENTE GENERAL
474		COMPAÑIA DE TRANSPORTE PESA	ANÓNIMA	TRANSPORT	Transporte de	LATACUNGA		PRINCIOAL	PANAMERIC	BOLICHE	032719712	bolichasq@hc	LLANO CASA EFRAIN	GERENTE GENERAL
475		VAROCHA CONSTRUCCIONES CIA.	RESPONSAE	CONSTRUCO	Construcción	LATACUNGA		AV. ITURRAL	VIA MULALO	ALAUQUEZ	032262318	pavejar0707@	VEJAR INIGUEZ PAOLA ALEJANDRA	GERENTE GENERAL
476		CONSTRUCCION EN BIENES RAICE	RESPONSAE	CONSTRUCO	Construcción	LATACUNGA		AV. AMAZON	GNRAL. MAL	EL CENTRO	032245110	francisco_xm	MATEUS ESPINOZA FRANCISCO XA	GERENTE GENERAL
477	1891752926001	EMGEESA ECUADOR S.A.	ANÓNIMA	SUMINISTR	Instalaciones	LATACUNGA		QUITO	GUAYAQUIL			esteban_chav	CHAVEZ DEL POZO JORGE EFRAIN	GERENTE GENERAL
478	0591726862001	CATERENERGY ECUADOR S.A.	ANÓNIMA	SUMINISTR	Instalaciones	LATACUNGA		QUITO	GUAYAQUIL		032800650	esteban_chav	CHAVEZ DEL POZO JORGE EFRAIN	GERENTE GENERAL
479		AMIGDETRANS CIA. LTDA.	RESPONSAE	TRANSPORT	Transporte de	LATACUNGA		SAN IGNACIO		LAIGUA SAN	032262903		MENA MENA GLADYS MARIANA	GERENTE GENERAL
480	1891752918001	ENERGERAC ECUADOR S.A.	ANÓNIMA	ACTIVIDADE	Elaboración y	LATACUNGA		QUITO	GUAYAQUIL		032800650	esteban_chav	CHAVEZ DEL POZO JORGE EFRAIN	GERENTE GENERAL
481		COMPAÑIA INTERNACIONAL DE TR	ANÓNIMA	TRANSPORT	Todas las act	LATACUNGA		VIA PRINCIPAL		CUICUNO		nestoraimaca	AIMACANA ALOMOTO NESTOR	GERENTE GENERAL
482		COMPAÑIA DE TRANSPORTE PESA	ANÓNIMA	TRANSPORT	Todas las act	LATACUNGA		PANAMERIC	ENTRADA A	RIO BLANCO	032719675	ciapetrobloks	LOPEZ JACHO ORLANDO VICTORIA	GERENTE GENERAL
483		ESTACION DE SERVICIO SULTANA	ANÓNIMA	COMERCIO /	Venta al por r	LATACUNGA		5 DE JUNIO	VIA A PUJILI	SAN FELIPE	032252760	giseslazar@h	SALAZAR CALDERON GALO ISAIAS	GERENTE GENERAL
484	1792064430001	UTIP S.A. UNIDAD DE TRANSPORT	ANÓNIMA	TRANSPORT	Servicios de a	LA MANÁ	EL CARMEN	AYACUCHO	ARGENTINA		2688911	ciautipsa@ho	VILLACRES ACURIO FREDY RAUL	GERENTE GENERAL
485	0591712764001	COMPAÑIA DE TRANSPORTE DE T	ANÓNIMA	TRANSPORT	Servicios de t	LA MANÁ	LA MANÁ	19 DE MAYO	EUGENIO ES	CENTRO	032687089	companiadata	CEVALLOS CABRERA CARLOS EFRA	GERENTE
486	0591720562001	IMPORTACION EXPORTACION BIEN	ANÓNIMA	COMERCIO /	Venta al por r	LA MANÁ		VIA A QUEVE	SN	EL TOQUILLA	032687650	cooperativam	HERRERA VIZCAINO WASHINGTON	GERENTE
487	1291728207001	PROVEEDORES DE MATERIALES D	ANÓNIMA	TRANSPORT	Todas las act	LA MANÁ	LA MANÁ	ELOY ALFAR	PICHINCHA	JESUS DEL	02689561	promaconslar	BURBANO PALMA JORGE LUIS	GERENTE
488	1291733707001	CIMPOEX S.A.	ANÓNIMA	CONSTRUCO	Construcción	LA MANÁ	LA MANÁ	CALLE 19 MA	LOS ALAMOS	LOS ALAMOS	032687654	cimpoex.s.a@	VILLALBA SANCHEZ HERNAN GUILL	GERENTE GENERAL
489	0591721267001	CONSTRUEMANUEL CIA. LTDA.	RESPONSAE	CONSTRUCO	Construcción	LA MANÁ		SACARIAS P	PUJILÍ		2687059	construemane	BURBANO GARCIA LUIS ALBERTO	GERENTE GENERAL
490	0591721941001	COSTANDINA S.A.	ANÓNIMA	AGRICULTUR	Cultivo de bar	LA MANÁ	LA MANÁ	EUGENIO ES	AV. 19 DE M	VELASCO IB	032688776	ingmonicayep	CAPELO CAPELO LAURO RUPERTO	GERENTE GENERAL
491	0590061034001	LAMANTAXIS, TAXIS LA MANA CIA.	RESPONSAE	TRANSPORT	Servicios de t	LA MANÁ	LA MANÁ	MEDARDO A	GONZALO A	LOS ALAMOS	032688650	lamantaxislan	PROAÑO ESTRELLA CLEVER ABDO	GERENTE
492	0591718037001	AGRICOLA MARINITA CIA. LTDA.	RESPONSAE	AGRICULTUR	Esta clase col	LA MANÁ		PRINCIPAL	ATRAS DE L	LAS PALMAS	052948265	agricolamarin	MACATO COLLAGUAZO MARCO AN	GERENTE GENERAL

493	0591721992001	IMPORTADORA ADRIAN IMCEAL CI	RESPONSAB	INDUSTRIAS	Fabricación d	LA MANÁ		SAN PABLO	AMAZONAS	ABDON CAL	032695301	corpobp@hot	CUCHIPE AYALA CESAR ALCIDES	GERENTE GENERAL
494	0992367601001	AGRILOZA S.A.	ANÓNIMA	COMERCIO	Venta al por r	LA MANÁ		AV.19 DE MA	VELASCO IB		032687316	lozadajorge65	ZAMORA GALARZA MARIA EMMA	PRESIDENTE
495	0992494859001	KASINED S.A.	ANÓNIMA	INFORMACI	Actividades d	LA MANÁ		CARCHI	E/ QUISQUIS		085289097	leo.bermeo@	NARANJO QUINTANA OMAR GONZA	GERENTE GENERAL
496	0992538716001	COMERCIAL MOLINA PROAÑO S.A.	ANÓNIMA	COMERCIO	Venta al por r	LA MANÁ	LA MANÁ	AV. 19 MAYO	BENJAMIN S	EL PARAISO	032695333	disensa_cmp	MOLINA JACOME LORENZO RAMON	PRESIDENTE
497	1891742173001	CMAJED S.A.	ANÓNIMA	CONSTRUC	Construcción	LA MANÁ		19 DE MAYO	SAN PABLO		032687539	emirian49@y	CEVALLOS CABRERA ANGEL ROGE	GERENTE GENERAL
498	0591722581001	COMPAÑIA DE SERVICIO EJECUTIV	ANÓNIMA	TRANSPORT	Servicios de t	LA MANÁ		AV.19 DE MA	SACARIAS PEREZ		032687065		VERGARA BRITO JOHNNY XAVIER	GERENTE GENERAL
499	0591722603001	CONSTDISMEGA S.A.	ANÓNIMA	CONSTRUC	Construcción	LA MANÁ		ESMERALDA	EUGENIO ESPEJO (MZ 08		032687251	ecantoniotapi	BARRETO BUSTAMANTE STALIN JE	GERENTE GENERAL
500	0591722689001	JGOLANSED S.A.	ANÓNIMA	CONSTRUC	Construcción	LA MANÁ		19 DE AYO	EUGENIO ES	JESUS DEL	032688199	edwinjordan_	ENRIQUEZ ZARABIA EDWIN ORLANI	GERENTE GENERAL
501	0591723235001	COMPAÑIA DE TRICIMOTOS LA PA	ANÓNIMA	TRANSPORT	Transporte de	LA MANÁ		19 DE MAYO	ENRIQUEZ G	GLOS ÁLAMOS	085550121	serviconta.au	OLIVO MORA ABDON WILFRIDO	GERENTE GENERAL
502	1792342791001	COMPAÑIA DE TRANSPORTES EN	ANÓNIMA	TRANSPORT	Transporte de	LA MANÁ		AMBATO	HEROES DE	ATENAS	2696737	companiacion	IZURIETA MIRANDA ALFONZO ROBE	GERENTE GENERAL
503	0591723480001	COMPAÑIA DE TRANSPORTES EN	ANÓNIMA	TRANSPORT	Transporte tel	LA MANÁ		AMAZONAS	CARLOS LOZ	CALABI	2696158	luchomorana_1	MORAN CASTRO LUIS FERNANDO	GERENTE GENERAL
504	0591723499001	COMPAÑIA DE TRANSPORTE DE P	ANÓNIMA	TRANSPORT	Transporte de	LA MANÁ		AV. AMAZON	ATENAS-BAF	ATENAS	2695362	mototaxquil@	BARRE BARRE RAMON JACINTO	GERENTE GENERAL
505	1291742366001	CONSTRUCCIONES Y ASESORAMIE	RESPONSAB	CONSTRUC	Construcción	LA MANÁ	LA MANÁ	AV. MANABI	27 DE NOVIEMBRE		032689929	conacp@hotr	CHICAIZA CHIRIBOGA CESAR ENRIC	GERENTE GENERAL
506	1391791887001	CONSTRUCCIONES PROYECTOS S	ANÓNIMA	ACTIVIDADE	Actividades d	LA MANÁ		SAN PABLO	27 DE NOVIE		081151267	sandinoacost	ACOSTA INTRIAGO SANDINO JOSE	GERENTE GENERAL
507	0992743751001	AGRICOLA BUENA ESPERANZA S.A.	ANÓNIMA	AGRICULTUR	Cultivo de ser	LA MANÁ	LA MANÁ	CARRETERC	LA ESMERALDA		042822054	agribesa@ho	CERVANTES SALVATIERRA MARILU	GERENTE GENERAL
508	0591723928001	CONSTRUVIRTUD S.A.	ANÓNIMA	CONSTRUC	Construcción	LA MANÁ	LA MANÁ	AMAZONAS	MANZANA 2		032689717	construvirtud2	PALMA ESPIN DIANA GEORGINA	GERENTE GENERAL
509	0591723952001	COMPAÑIA DE TRANSPORTE DE S	ANÓNIMA	TRANSPORT	Servicios regu	LA MANÁ		QUITO	CALAVI	VELASCO IB	032688502		REYES VALLEJO CARLOS WILSON	GERENTE GENERAL
510	0591723960001	COMPAÑIA DE TRANSPORTE DE C	ANÓNIMA	TRANSPORT	Todas las act	LA MANÁ		19 DE MAYO	LOS RIOS	LOTIZACIÓN	032696712	costandina.sa	ZAMBRANO GUEVARA JOSE LUIS	GERENTE GENERAL
511	0591724525001	COMPAÑIA DE TRANSPORTE EN TI	ANÓNIMA	TRANSPORT	Servicios de t	LA MANÁ		AV. 19 DE MA	GENERAL ENRIQUEZ GAL		089767971		CEPEDA VILLARROEL MANUEL ALF	GERENTE GENERAL
512	0591724886001	EDAZA&ZAMBRANO CONSTRUCCIO	ANÓNIMA	CONSTRUC	Construcción	LA MANÁ		VIA QUEVED	A DOS KILON	MIRAFLORES	032660640	ingdaniel2011	CHILQUIINGA LLANGANATE EDWIN	GERENTE GENERAL
513	0591725017001	CONSTRUCTORA LLAMSUA S.A	ANÓNIMA	CONSTRUC	Construcción	LA MANÁ		19 DE MAYO	GALO PLAZA		032695907	llamsua@hotmail	LLAMUCA MONTALUISA SEGUNDO A	GERENTE GENERAL
514	1291718163001	COMPAÑIA DE TRANSPORTES LAM	ANÓNIMA	TRANSPORT	Todas las act	LA MANÁ	LA MANÁ	AV. Y 19 DE	TUNGURAHU	LOTIZACION	2696187	cia_lamanenc	TAPIA ENRIQUEZ KLEBER MARCELO	PRESIDENTE
515	0591709496001	COMPAÑIA DE TRANSPORTES MIX	ANÓNIMA	TRANSPORT	Transporte de	LA MANÁ		ELISEO IBAN	S/N	SAN CAMILO	032670064	cia.pucayacu	TAPIA AYALA JORGE HOMERO	GERENTE GENERAL
516	1291745810001	COSTA AZUL ENVIOS S.L.	SUCURSAL	TRANSPORT	Servicios de r	LA MANÁ		EL ORO Y F.	SANDOVAL F	VIRGEN DEL	032696850	javi.tor@hotmail	RIOS GALLO ROBINSON BELISARIO	APODERADO
517	1891751857001	CENTRO DE INSUMOS AGRICOLAS	ANÓNIMA	AGRICULTUR	Cultivo de cañ	LA MANÁ		LOS RIOS	ESMERALDAS		032695996	ceinagro1@h	YANEZ PROAÑO OSCAR JAVIER	GERENTE GENERAL
518		COMPAÑIA DE TRANSPORTE DE C	ANÓNIMA	TRANSPORT	Transporte de	LA MANÁ		CARLOS LOZ	GONZALO A	CENTRO	032695104	padrejimenez	VARGAS FLORES GALO RUBEN	GERENTE GENERAL
519	0591726676001	TRANSPORTE PESADO CRISTO VI	ANÓNIMA	TRANSPORT	Todas las act	LA MANÁ		19 DE MAYO	ENRIQUEZ G	GLOS ALAMOS		transcristo201	TINUCO NUÑEZ KLEBER PLUTARCO	GERENTE GENERAL
520	0691722686001	COMPAÑIA DE TRANSPORTE MIXT	ANÓNIMA	TRANSPORT	Todas las act	PANGUA		ABDON CAL	BOLIVAR	EL TERMINA	2680043	marcogavilan	GAVILANES ALDAZ MARCO ARSUBE	GERENTE GENERAL
521	0992696699001	BENICACIN S.A.	ANÓNIMA	ACTIVIDADE	Compra - ven	PANGUA	MORASPUN	AVENIDA PR	RECINTO SA		03 2680047	benicacinsa.n	COCHA ARCOS ANGEL HERMEL	GERENTE GENERAL
522	1791403371001	ORECAO S.A.	ANÓNIMA	AGRICULTUR	Cultivo de cañ	PANGUA		RECINTO EL	QUEVEDO K	RECINTO LIN	052780172	vonruttesamu	VON RUTTE SAMUEL	GERENTE GENERAL
523	1291738806001	AGROINDUSTRIAS Y COMERCIO A	RESPONSAB	COMERCIO	Venta al por r	PANGUA		VIA EL CORA	TABLERIA	ERCILLA	032684280	ramonforest@	RIERA MEJIA HECTOR FABIAN	GERENTE GENERAL
524	1891743765001	COMPAÑIA DE CARGA PESADA TR	ANÓNIMA	TRANSPORT	Todas las act	PANGUA	MORASPUN	PRIMERO DE	EL GUAYABO	EL GUAYABO	032680126	selecm@hotmail	CABRERA BONILLA DARWIN ROBER	GERENTE GENERAL
525	0591723340001	TRANSPORTE PESADO MILLINGAL	ANÓNIMA	TRANSPORT	Servicio de al	PANGUA		RAMON CAM	CALLE CINCO	CENTRO	2684438	valeria_ana10	CHICAIZA MILLINGALL MARIO ALBE	GERENTE GENERAL
526	1891746292001	EDIFICACIONES M&F CONSTRUCP	RESPONSAB	CONSTRUC	Construcción	PANGUA	EL CORAZÓN	RAMON CAM	CINCO		032684438	mfconstrucpa	MILLINGALL FALCON SEGUNDO WI	GERENTE
527	1792387256001	COMPAÑIA DE TRANSPORTE COMI	ANÓNIMA	TRANSPORT	Transporte tel	PANGUA		ABDON CAL	GARCIA	EL CORAZON	087754747		BASANTES TOAPANTA LUIS ADAN	GERENTE GENERAL
528	0591725025001	COMPAÑIA DE TRANSPORTE DE P	ANÓNIMA	TRANSPORT	Transporte tel	PANGUA	EL CORAZÓN	GRAL GARC	A UNA CUADRA DE CEME		0999009747	wilsongonzalc	AMORES AMORES WILSON GONZAL	GERENTE GENERAL
529	1791932943001	TRANSPORTE DE CARGA PESADA	ANÓNIMA	TRANSPORT	Todas las act	PANGUA	EL CORAZÓN	SUCRE	RAMON CAM	EL CORAZO	032684526	transporte_ca	VIVAS AULESTIA ANGEL MARCELO	GERENTE GENERAL
530	0591709216001	SERVICIO DE TRANSPORTE PESAD	ANÓNIMA	TRANSPORT	Todas las act	PANGUA	EL CORAZÓN	GARCÍA MOR	ABDÓN CAL		03282741	margus_su24	LISINTUÑA NAVARRO ANGEL GENA	GERENTE GENERAL
531		PUNTOAGIL S.A.	ANÓNIMA	ACTIVIDADE	Actividades d	PANGUA		PRIMERO DE	MONSEÑOR LEONIDAS P		032680281	puntoagil@hc	NARANJO BARRAGAN VICTOR ANTO	GERENTE
532	0591710516001	COMPAÑIA DE TRANSPORTE DE C	ANÓNIMA	TRANSPORT	Transporte de	PUJILÍ		VIA PRINCIP	A OCHOCIEN	LA VICTORIA	087202234	tania2003ec@	CHURASIN PILATASIG JULIO ALBERTO	GERENTE GENERAL
533	0591711385001	COMPAÑIA DE TRANSPORTE ESTU	ANÓNIMA	TRANSPORT	Servicios de e	PUJILÍ	PUJILÍ	BELISARIO C	RAQUEL ABAD		2725236	patrimonioipuj	GUILCASO LOVATO BOLIVAR EDUA	GERENTE GENERAL
534	0591715682001	AGRONAGSICHE S.A.	ANÓNIMA	AGRICULTUR	Esta clase co	PUJILÍ		KM 11 VIA PU	N/A	SAN ANTONI	2722062	garaujo@prov	CHECA ALMEIDA JUAN XAVIER	GERENTE GENERAL
535	0591716018001	COMPAÑIA DE TRANSPORTE MIXT	ANÓNIMA	TRANSPORT	Transporte de	PUJILÍ	PUJILÍ	AV. PRINCIP	PRINCIPAL	TINGO CHIC	032724926	transdanzante	CUCHIPE TIGASI HECTOR RAUL	GERENTE
536	0591715860001	COMPAÑIA DE TRANSPORTE EN C	ANÓNIMA	TRANSPORT	Transporte de	PUJILÍ	PUJILÍ	PRINCIPAL	PRINCIPAL	10 DE AGOS	032806014	ciajuigua@ya	GUANOLUISA YASIG NELSON ALFR	GERENTE GENERAL
537	0591718592001	COMPAÑIA DE TRANSPORTE PESA	ANÓNIMA	TRANSPORT	Todas las act	PUJILÍ		PICHINCHA	JUAN SALINA	CENTRO	032724778	pujiltrans_200	VILLEGAS VILLAVICENCIO LUIS GON	GERENTE GENERAL
538	0591718983001	GIGIFLOWERS ECUADOR S.A.	ANÓNIMA	COMERCIO	Venta al por r	PUJILÍ	PUJILÍ	PRINCIPAL K	VIA CUSUBA	SAN ANTONI	032292837	anabel@neva	MERIZALDE RAMIREZ GISELLE DEL	GERENTE
539	0590060054001	ARCOFLOR, FLORES ARCOIRIS S.A	ANÓNIMA	AGRICULTUR	Cultivo de pla	PUJILÍ		PRINCIPAL K	PRIMER PUE	PATOA DE Q	032723715	gerencia@fio	ESPINOSA LUCERO DIEGO FERNAN	GERENTE GENERAL
540	0590060887001	TRANSPORTES LA MERCED DE PU	ANÓNIMA	TRANSPORT	Transporte tel	PUJILÍ	PUJILÍ	CARRETERA	PRINCIPAL	LA MERCED	032724290	jorimcecatcer	CARDENAS VILLACIS MARCO ANTO	GERENTE GENERAL
541	0590060925001	SERVIGLORIA S.A.	ANÓNIMA	TRANSPORT	Transporte de	PUJILÍ	PUJILÍ	VIA ISINCHE	PRINCIPAL	SAN JUAN	032723337	ciaservigloria	RUBIO FAZ CARLOS FABIAN	GERENTE
542	0591701622001	MERIZALDE & RAMIREZ CARNATIO	ANÓNIMA	AGRICULTUR	Cultivo de flor	PUJILÍ		PRINCIPAL K	VIA A LA ME	PATOA	2723489	gmolina@nov	MERIZALDE RAMIREZ JOSE REMIGI	GERENTE GENERAL
543	0591701002001	COMPAÑIA DE CAMIONETAS QUIZ	RESPONSAB	TRANSPORT	Transporte de	PUJILÍ	LA VICTORIA	VICENTE RO	LUIS GUIDO	CENTRO	032682026	quizacumbe_	CEVALLOS CRUZ MANUEL OSWALD	GERENTE
544	0591701053001	COMPAÑIA DE TRANSPORTE DE C	ANÓNIMA	TRANSPORT	Transporte de	PUJILÍ	PUJILÍ	KLEVER LIM	BELISARIO C	EL CALVARI	032723719	ramospamba	GOMEZ BONILLA OSWALDO HERIBE	GERENTE GENERAL
545	0591705598001	COMPAÑIA DE TRANSPORTE DE C	ANÓNIMA	TRANSPORT	Transporte de	PUJILÍ		PRINCIPAL	JUNTO A PLA	YACUBAMBA	084426276	tania2003ec@	GUASHCA TULMO LUIS GENARO	GERENTE GENERAL
546	0591715739001	ELREVENTON SUPERMERCADO CI	RESPONSAB	COMERCIO	Venta al por r	PUJILÍ		VELASCO IB	PAFAEL VILL	A 20 METRO	094385079	kryz_001@hc	IZA GUANOLUISA RUTH JAQUELINE	GERENTE
547	0591722441001	COMUNITAXI SERVICIO EJECUTIV	ANÓNIMA	TRANSPORT	Transporte tel	PUJILÍ		AV. VELASCO	AV. PRINCIP	EL PORTAL	098341347	soslitomena7	GAVILANES CORDONES EDISON RC	GERENTE GENERAL
548	0591722999001	ARMEVIZA CIA. LTDA.	RESPONSAB	ACTIVIDADE	Actividades a	PUJILÍ	PUJILÍ	OLMEDO	QUEVEDO	JESUS DEL	0272479	mherreranarc	VILLAGOMEZ ERAZO MARCO VINICI	GERENTE GENERAL
549	0591724665001	CIA. TRANS. MUSHUKAWSAY S.A.	ANÓNIMA	TRANSPORT	Transporte de	PUJILÍ		RAFAEL VILL	VIA PRINCIP	BELLAVISTA	2725126		CAISA VEGA JOSE ALBERTO	GERENTE GENERAL
550	0591724959001	COMPAÑIA DE TRANSPORTE PESA	ANÓNIMA	TRANSPORT	Todas las act	PUJILÍ	LA VICTORIA	MANUELA C	JUNTO A HO	MULINLIVI	2682575	heruzutrans@	HERRERA RUBIO GENDRY BOLIVAR	GERENTE GENERAL
551	1792389496001	MEGACIZA CONSTRUCTORES CIA.	RESPONSAB	CONSTRUC	Obras de sup	PUJILÍ		VIA DE INGR	VIA DE ENTR	EL TEJAR (P	032682330		IZA CALAPAQUI JORGE GUILLERMO	GERENTE
552	1791890388001	COMPAÑIA DE TRANSPORTES ZUM	ANÓNIMA	TRANSPORT	Transporte de	PUJILÍ	ZUMBAHUA	VIA A QUILO	0	COMUNIDAD	03672095	compdezumb	LATACUNGA CUCHIPARTE AMABLE	GERENTE GENERAL
553	0591708287001	COMPAÑIA DE TRANSPORTE DE C	RESPONSAB	TRANSPORT	Transporte tel	PUJILÍ		AV.VELASCO	SIN NOMBRE	PUJILÍ	032723659		PAREDES SALGUERO LUIS ALONSC	GERENTE
554	1791970047001	QUILOTOALODGE CIA. LTDA.	RESPONSAB	ACTIVIDADE	Servicios de e	PUJILÍ		VIA AL QUIL	ONA	LAGUNA QUI	2600909	clarreaj@larre	ORDÓÑEZ LOPEZ CARLOS ALFONSO	GERENTE GENERAL
555	0591725718001	COMPAÑIA CONSTRUCTORA E IMP	ANÓNIMA	CONSTRUC	Obras de sup	PUJILÍ		ABDON CAL	JUAN J MER	LA MATRIZ	0998295952		CARLOS JULIO PONCE LOPEZ	GERENTE GENERAL

556	0591726048001	VAROLDOSA CONSTRUCCIONES S	ANÓNIMA	CONSTRUC	Construcción	PUJILÍ		PICHINCHA	AV. VELASCO IBARRA	2724099		CORDOVA TIGSE VANESSA ISABEL	GERENTE GENERAL	
557	0591726331001	COMPAÑIA CONSTRUCTORA CHAL	RESPONSAB	CONSTRUC	Construcción	PUJILÍ		LEONIDAS P	MARIANO PA	CENTRO	0983054554	chaluisa.cia.it	CHALUISA CHALUISA SONIA FABIOL	GERENTE GENERAL
558	1790269450001	RUMIPAMBA DE LAS ROSAS SA	ANÓNIMA	ACTIVIDADE	Servicios de a	SALCEDO		PAN SUR KM	ENTRADA DE	NORTE	32726128	grodriguez@r	ALVAREZ PALACIO JORGE ESTEBA	GERENTE GENERAL
559	0591715283001	SUPERTRANS S.A. SUPERIORIDAD	ANÓNIMA	TRANSPORT	Transporte tel	SALCEDO		AV. PEDRO V	CUATRO ES	RUMIPAMBA	2729924	supertranssa.a	TENORIO PALLANGO FAUSTO BOLIV	GERENTE GENERAL
560	0591714457001	COMPAÑIA DE TAXIS GUILLERMO F	ANÓNIMA	TRANSPORT	Servicios de t	SALCEDO		BELISARIO C	ANA PAREDE	LA PALMIRA	032730444	marirui2012@	RUIZ ELVIA MARINA	GERENTE
561	0591714961001	ROADBOSS TRANSPORTE EXTRAF	ANÓNIMA	TRANSPORT	Todas las act	SALCEDO	SAN MIGUEL	SUCRE	GARCIA MO	NORTE, FRE	2729915	roadboss_gl@	NARANJO NAVAS MARCO EDMUND	GERENTE GENERAL
562	0591717545001	COMPAÑIA DE TRANSPORTES AGF	ANÓNIMA	TRANSPORT	Transporte de	SALCEDO	SAN MIGUEL	VIA AL TENA	VIA CHANBA	CHANBAPO	2705818	salcecomruta	MEJIA QUISPE ANGEL EDUARDO	GERENTE
563	0591719025001	IS&MAS SEGURIDAD CIA. LTDA.	RESPONSAB	ACTIVIDADE	Servicios de g	SALCEDO	SAN MIGUEL	AV. YOLAND	A 1 1/2 CUAD	RUMIPAMBA	032729706	ismasegurida	CASTELLANO ARIAS MARIA ISABEL	GERENTE
564	1891720293001	COMPAÑIA DE TRANSPORTE EXTR	RESPONSAB	TRANSPORT	Todas las act	SALCEDO	SAN MIGUEL	JULIO HIDAL	ANA PAREDE	SAN ANTONI	032727520	cotrexresor2	CRESPO SORIA MARCO ANTONIO	GERENTE GENERAL
565	0590059358001	COMPANIA SUBREGIONAL DE TRA	ANÓNIMA	TRANSPORT	Todas las act	SALCEDO		GONZALO JI	PANAMERIC	SAN MIGUEL	2726480	cosutrexsa@y	VACA FERNANDEZ MARCO ANTONIO	GERENTE
566	1791312937001	NEVADO ECUADOR NEVAECUADO	ANÓNIMA	AGRICULTUR	Cultivo de flor	SALCEDO	MULALILLO	YAMBO KM 3	JUNTO AL C	MULALILLO	2276100	miguel@neva	NEVADO GOMEZ ROBERTO	PRESIDENTE EJECUTIVO
567	0590060941001	EMPRESA DE TRANSPORTES DE E	RESPONSAB	TRANSPORT	Servicios de a	SALCEDO		GARCIA MO	24 DE MAYO	NORTE	032726754	germany_le01	SEVILLA CONRADO LUIS ALFREDO	GERENTE
568	0590060984001	COMPAÑIA DE TRANSPORTES DE	ANÓNIMA	TRANSPORT	Transporte de	SALCEDO	MULLIQUIND	CALLE C 50	VIA SAN ISID	CENTRO	032728892	trans2012@h	BAUTISTA LARCOS SEGUNDO ERNE	GERENTE GENERAL
569	0590061042001	TRANSPORTES DE CARGA ALUCH	ANÓNIMA	TRANSPORT	Transporte de	SALCEDO	CUSUBAMBA	ORIENTE	PRINCIPAL	CARRILLO	032727609	aluchan_2013	ASTUDILLO CHILLAGANA SEGUNDO	GERENTE
570	0590061050001	AGROINDUSTRIA LA ARGENTINA A	RESPONSAB	AGRICULTUR	Esta clase co	SALCEDO	SAN MIGUEL	PRINCIPAL	VIA A CUSUB	HACIENDA L	032727031	rayata@agro	EGAS VAREA JOSE EDUARDO	GERENTE GENERAL
571	0590061069001	AVICOLA ARGENTINA ARGEAV CIA	RESPONSAB	AGRICULTUR	Explotación d	SALCEDO	SAN MIGUEL	VIA A CUSUB	A 2 CUADRA	HACIENDA L	032727031	rayata@agro	EGAS VAREA JOSE EDUARDO	GERENTE GENERAL
572	0591705938001	COMPAÑIA DE TRANSPORTE PESA	ANÓNIMA	TRANSPORT	Todas las act	SALCEDO	SAN MIGUEL	AV. OLMEDO	ANA PAREDE	SUR	2727743	rutasalcedens	CASTELLANO ARIAS HECTOR RAUL	GERENTE
573	0591705113001	COMPAÑIA DE TRANSPORTES EN	ANÓNIMA	TRANSPORT	Todas las act	SALCEDO	SAN MIGUEL	GARCIA MO	AV.OLMEDO	SUR	2727935	ciafonramsa@	HARO GAVILANEZ NIBALDO REBELC	GERENTE
574	0591706381001	TRANSPORTES ESTUDIANTILES DE	ANÓNIMA	TRANSPORT	Servicios de a	SALCEDO	SAN MIGUEL	CALLE C	CALLE LA 11	LA TEBaida	032728104	transcepeda2	CEPEDA TRABEZ WASHINGTON VIC	GERENTE
575	0591706438001	COMPAÑIA DE TRANSPORTES EJEC	RESPONSAB	TRANSPORT	Transporte de	SALCEDO		PRINCIPAL	FRENTE A LA	SAN LUIS PU	2276107	nllanganate@	CAIZA TONATO JORGE OSWALDO	GERENTE
576	0591706462001	TRANSPORTE SAN ANTONIO DE C	ANÓNIMA	TRANSPORT	Transporte de	SALCEDO		CALVARIO	10 DE AGOS	CENTRO	099967311	margus_su@	GARZON JARA VALERIA CRISTINA	GERENTE
577	0591706284001	COMPAÑIA DE SERVICIO DE TRAN	ANÓNIMA	TRANSPORT	Todas las act	SALCEDO		SUCRE	ANA PAREDE	COMUNA QU	080331210	psta.amable@	CHISAGUANO CHISAGUANO AMABL	GERENTE
578	1791880501001	PASTEURIZADORA EL RANCHITO C	RESPONSAB	INDUSTRIAS	Fabricación d	SALCEDO	SAN MIGUEL	PANAMERIC	FRENTE HAC	RUMIPAMBA	2728001	gerencia@elr	GUATO SUAREZ JENNY ELIZABETH	GERENTE GENERAL
579	0591712705001	SARBAGFLOR CIA LTDA	RESPONSAB	COMERCIO /	Venta al por r	SALCEDO	SAN MIGUEL	PASTORA IT	MEJIA	ECONOMIC	2729717	pao.dani@ho	NERY ELIZABETH GARCIA PAREDES	GERENTE GENERAL
580	0591715348001	SOSCOTOPAXI CIA. LTDA.	RESPONSAB	ACTIVIDADE	Actividades d	SALCEDO		ROCAFUERT	LUIS A MART	ELOY ALFAR	032727872	soscotopxi20	PRUNA LOPEZ MANUEL OSWALDO	GERENTE
581	0591715674001	COMPAÑIA DE TRANSPORTE EN C	RESPONSAB	TRANSPORT	Transporte de	SALCEDO		AV.MOLLEA	MBATO		0329728093	ciajaimemata	GAMBOA MOYA MANUEL MARIO	GERENTE GENERAL
582	0591717294001	COMERCIAL MUSHCLLANTA CIA. L	RESPONSAB	COMERCIO /	Venta al por r	SALCEDO		ANA PAREDE	24 DE MAYO	SAN MIGUEL	032729197	changojuanca	CHANGO TELENCHANA JUAN CARL	GERENTE GENERAL
583	0591721917001	COMPAÑIA CONSTRUCTORA E IMF	ANÓNIMA	CONSTRUC	Construcción	SALCEDO	SAN MIGUEL	AV OLMEDO	ANA PAREDE	SUR	032729234	construcastev	CASTELLANO ARIAS HECTOR RAUL	GERENTE GENERAL
584	0591722654001	COMPAÑIA DE TRANSPORTE PESA	ANÓNIMA	TRANSPORT	Todas las act	SALCEDO	SAN MIGUEL	NAPO	SAN ISIDRO	RUMIPAMBA	095573759	companiacom	AVILA CHACON HECTOR EDUARDO	GERENTE
585	0591722778001	COMPAÑIA DE TRANSPORTE EJEC	ANÓNIMA	TRANSPORT	Servicios de t	SALCEDO	SAN MIGUEL	BELISARIO C	RICARDO GA	LA PALMIRA	032729210	rivassa@hotn	PEREZ TIPANGUANO MARCO ANTO	GERENTE GENERAL
586	0591723588001	PRODUCTORA Y COMERCIALIZAD	ANÓNIMA	INDUSTRIAS	Elaboración d	SALCEDO	SAN MIGUEL	AV. VELASCO	QUITO	NORTE	032730254	losheladosde	HINOJOSA TAPIA PACO ARTURO	GERENTE GENERAL
587	0591723812001	COMPAÑIA DE TRANSPORTE URB	ANÓNIMA	TRANSPORT	Transporte tel	SALCEDO	SAN MIGUEL	GONZALEZ S	AV. OLMEDC	SUR	032727369	cesariosando	SANDOVAL ROSERO CESAR HUMBE	GERENTE GENERAL
588	1891746500001	COMPAÑIA DE TRANSPORTE PARF	ANÓNIMA	TRANSPORT	Todas las act	SALCEDO		AV 9 DE OCT	PANAMERIC		2260217	compaholguir	RAMON GARCIA JOSE HIPOLITO	GERENTE
589	0591724029001	CONSTRUCTORA OLLUMWA H&M S	ANÓNIMA	CONSTRUC	Obras de sup	SALCEDO	SAN MIGUEL	SUCRE	VICENTE MA	ELOY ALFAR	032730101	qpaticiooswa	MULLO TENORIO LUIS WALTER	GERENTE GENERAL
590	0591724169001	ESCUELA DE CONDUCCION SAN M	RESPONSAB	ENSEÑANZA	Actividades d	SALCEDO	SAN MIGUEL	GARCIA MO	QUITO	NORTE	2730632	soniaramonf@	NARANJO TORRES WILLAN POLIVIC	GERENTE
591	1891749402001	COMPAÑIA DE TRANSPORTE DE P	ANÓNIMA	TRANSPORT	Transporte tel	SALCEDO		CAMINO REA	CUATRO ES	QUILAJALO	032730196		TACO CHISAGUANO JORGE	GERENTE GENERAL
592	0591724983001	COMPAÑIA DE TRANSPORTE DE C	ANÓNIMA	TRANSPORT	Transporte de	SALCEDO		PANAMERIC	NINGUNA	EL PROGRES	032738361	citranpanz@	TORRES COQUE HERNAN GERMAN	GERENTE GENERAL
593	1791900383001	SPACIUM S.A	ANÓNIMA	CONSTRUC	Construcción	SALCEDO		san luis	camino real	san luis	032260037	PCTSUCCES	CEVALLOS PAUL	GERENTE GENERAL
594	0591706985001	COMPAÑIA DE TRANSPORTE INTR	ANÓNIMA	TRANSPORT	Transporte tel	SALCEDO	MULALILLO	HERMANAS	RIOS	hermanas pa	032276234	segundoguan	GUANOLUISA SANCHEZ SEGUNDO	GERENTE
595	1791945522001	TRANSGOLIAT S.A.	ANÓNIMA	TRANSPORT	Todas las act	SALCEDO	SAN MIGUEL	OMEDO	BOLIVAR		032728958	luisfsarzosa@	SARZOSA NAVARRO LUIS FERNAND	GERENTE GENERAL
596	0591709089001	FUNERARIA ROJAS CIA. LTDA	RESPONSAB	OTRAS ACTI	Actividades d	SALCEDO		CALLE BOLIV	CALLE VICEN	NORTE	2726315	alex666_1978	ROJAS TAIPE NESTOR BOLIVAR	GERENTE GENERAL
597	0591725769001	CONSTRUCTORA GUAMANI E HIJO	ANÓNIMA	ACTIVIDADE	Compra - ven	SALCEDO		SANTA ISAB	CASA COMU		099735506		GUAMANI CHOCHOS JULIO ENRIQU	GERENTE
598	1792423945001	CONSTRUCCIONES Y SERVICIOS F	RESPONSAB	CONSTRUC	Construcción	SALCEDO	SAN MIGUEL	LINEA FERR	YOLANDA M	RUMIPAMBA	062834455	crisfava@hotn	GARCIA AGUILAR FRANCISCO JAVIE	GERENTE GENERAL
599		TRASLACAR CIA. LTDA.	RESPONSAB	COMERCIO /	Venta al por r	SALCEDO		VIA A SANTA ISABEL	UNALAHUA C		032276103	traslacar@ho	SILVA FIGUEROA ADRIANA DE LOS	GERENTE GENERAL
600	0591726242001	COMPAÑIA DE TRANSPORTES PES	ANÓNIMA	TRANSPORT	Transporte de	SALCEDO	SAN MIGUEL	AV. MOLLEA	CALLE C	LA TEBaida	0984033346	qpaticiooswa	ROSETO RODRIGUEZ MANUEL ART	GERENTE GENERAL
601		COMPAÑIA DE TRANSPORTES EN	ANÓNIMA	TRANSPORT	Transporte de	SALCEDO		CHIRINCHE	VIA MULALIL	MULALILLO	0999920163		BASANTES MANGUI FABIAN ROBER	GERENTE GENERAL
602		COMPAÑIA DE MAQUINARIA PESA	ANÓNIMA	ACTIVIDADE	Alquiler con fi	SALCEDO		GRAL GONZ	PANAMERICANA	NORTE		marthysw@hc	ARIAS VILLALVA FRANKLIN VINICIO	GERENTE GENERAL
603		TRACAPAG CIA. LTDA.	RESPONSAB	TRANSPORT	Todas las act	SALCEDO		CAMINO A SALACHE			032719467	sierrafina@gr	GRANJA GABELA LUIS JAIME	GERENTE GENERAL
604	0591713736001	COMPAÑIA DE TRANSPORTE ESCC	ANÓNIMA	TRANSPORT	Servicios de a	SAQUISILÍ	SAQUISILÍ	24 DE MAYO	BUEN DIA	CARLOSAMA	032690453	citripciolo201	GUAMANI CHICAIZA EDGAR EFRAIN	GERENTE GENERAL
605	0591714864001	COMPAÑIA DE TRANSPORTE EN V	ANÓNIMA	TRANSPORT	Todas las act	SAQUISILÍ	SAQUISILÍ	PICHINCHA	GARCIA MO	LA MATRIZ	2690014	luchitos_1979	YUGCHA TOAQUIZA LUIS GERMANI	GERENTE GENERAL
606	0591711156001	COMPAÑIA INTERNACIONAL DE TR	ANÓNIMA	TRANSPORT	Todas las act	SAQUISILÍ	SAQUISILÍ	GONZALEZ S	ORIENTE	GONZALES S	032800068	citraiza@hotn	IZA VILCAGUANO CARLOS VINICIO	GERENTE GENERAL
607	0590060852001	COMPAÑIA DE TRANSPORTE MIXT	ANÓNIMA	TRANSPORT	Actividades re	SAQUISILÍ		SIMON BOLIV	IMBABURA	CENTRAL	2721089	juankcaiza@h	CARRERA ARMAS EDISON FABIAN	GERENTE
608	1791436555001	CHANGO CHECA PRODUCTORES S	ANÓNIMA	ACTIVIDADE	Plantación, cu	SAQUISILÍ	SAQUISILÍ	24 DE MAYO	KM 2 VIA A A	CARLOS SAN	032722185	chachepsa@h	CHECA VALLEJO FLOR LLOVINA	GERENTE GENERAL
609	0591701037001	CAMIONETAS PLAZAKENNEDY S.A	ANÓNIMA	TRANSPORT	Transporte de	SAQUISILÍ		GONZALEZ S	BARRENO	PLAZA KENN	2721961	plazakenedy2	OTAVALO DEFAZ SEGUNDO	GERENTE
610	0591704559001	TAXISAQUISILI CIA. LTDA.	RESPONSAB	TRANSPORT	Servicios de t	SAQUISILÍ	SAQUISILÍ	BOLIVAR	BARRENO	CENTRO	032722222	manuel3004@	MONTA UNAUCHO MANUEL MESIAS	GERENTE
611	0591713434001	COMPAÑIA DE TRANSPORTE DE C	RESPONSAB	TRANSPORT	Transporte de	SAQUISILÍ	CANCHAGUA	ARMANDO S	JAIME HURT	CENTRO	032722267	guada_0805@	ÑOÑA GUANOQUIZA LUIS ERNESTO	GERENTE
612	0591714562001	COMPAÑIA DE TRANSPORTE TERR	RESPONSAB	TRANSPORT	Todas las act	SAQUISILÍ		24 DE MAYO	COTOPAXI	CARLOSAMA	2721427	cia.churunita	GUANOLUISA COFRE LUIS ALONSO	GERENTE
613	1891746128001	MENA MEDINA TRANS CIA. LTDA.	RESPONSAB	ACTIVIDADE	Actividades d	SAQUISILÍ		PULLOPAXI	PICHINCHA	KENNEDY	2722311	mariafermnda	MENA MEDINA CARLOS FERNANDO	GERENTE
614	0591723774001	CIA DE TRANSPORTE DE CARGA P	ANÓNIMA	TRANSPORT	Todas las act	SAQUISILÍ		9 DE OCTUB	COTOPAXI	JUAN DE BE	032722176	transjuanbell2	ALOMOTO MONCAYO EDWIN GEOB	GERENTE GENERAL
615	0591724150001	TRANSPORTE DE CAMIONETAS MI	ANÓNIMA	TRANSPORT	Transporte tel	SAQUISILÍ		ARMANDO S	BARRIO CANCHAGUA		032272219	molinajulio28	MOLINA CANDO JULIO MESIAS	GERENTE
616	0591724355001	ETTEXTECH TEXTILES TECNICOS	RESPONSAB	COMERCIO /	Intermediarios	SAQUISILÍ		VIA ANTIGU	ND	CALICANTO	022448402	marcovela@e	VELA MARIÑO MARCO ANTONIO	GERENTE GENERAL
617	0591711237001	SAQUITAX S.A.	ANÓNIMA	TRANSPORT	Servicios de t	SAQUISILÍ	SAQUISILÍ	PULLOPAXI	MARISCAL S	KENNEDY	2722230	danielnavas1	NAVAS HERRERA EDGAR DANIEL	GERENTE
618	0591709526001	TRANSFREISER TRANSPORTE DE	ANÓNIMA	TRANSPORT	Todas las act	SAQUISILÍ		PICHINCHA	BOLIVAR	CENTRO	2721880	transfreiser@	FREIRE CAJAS SERGIO ANIBAL	GERENTE GENERAL

619	0591710354001	TRANSPORTE ESCOLAR CEREITRA	ANÓNIMA	TRANSPORT	Servicios de a	SAQUISILÍ		GARCIA MO	BARRENO	CENTRO	2690247	mijimeneze@	YUGSI GUAYTA SEGUNDO WASHIN	GERENTE
620	0591726684001	COMPAÑIA DE TRANSPORTES PES	ANÓNIMA	TRANSPORT	Todas las act	SAQUISILÍ		MARISCAL SUCRE	SALACALLE		0994251392		OÑA TOAPANTA ELISEO	GERENTE GENERAL
621	0591726536001	COMPAÑIA INTERNACIONAL DE TR	ANÓNIMA	TRANSPORT	Todas las act	SAQUISILÍ		PRINCIPAL		UNION NARV	2660395	tourssearies1	CASA TASINCHANO LUIS ALFREDO	GERENTE GENERAL
622	0591714120001	COMPAÑIA DE TRANSPORTE PESA	ANÓNIMA	TRANSPORT	Todas las act	SIGCHOS	SIGCHOS	AV.SIGCHILA	RIO TOACHI	LOS OLIVOS	022913037	transases.sa	GRANJA GRANJA HOLGUER RODRI	GERENTE GENERAL
623	0591715569001	COMPAÑIA DE TRANSPORTE MIXT	ANÓNIMA	TRANSPORT	Transporte de	SIGCHOS		AV 14 DE NO	CARLOS HU	CENTRO	032714359	licamancha_d	DIAZ CARLOS VICENTE	GERENTE GENERAL
624	0591710338001	OPERADORA DE TURISMO BLACKS	RESPONSAB	ACTIVIDADE	Actividad de	SIGCHOS		PRINCIPAL		CAMINO SIG	032814587	info@blacksh	NEAL HAMMERMAN ANDREW	GERENTE GENERAL
625	1891747590001	EDACHI & ZAMBRANO CONSTRUCC	ANÓNIMA	CONSTRUC	Obras de sup	SIGCHOS	CHUGCHILLA	VIA A CHUG	VIA CHUGCH	MALQUI	2660640	ingdaniel2011	CHILQUINGA LLANGANATE EDWIN	GERENTE GENERAL
626	0591708198001	COMPAÑIA DE CAMIONETAS SAN	ANÓNIMA	TRANSPORT	Transporte de	SIGCHOS	SIGCHOS	CARLOS HU	GUAYAQUIL	CENTRO	032714247	sanmiguelde	RUBIO JOSE NEPTALI	PRESIDENTE
627	0591709437001	COMPAÑIA DE TRANSPORTE PESA	ANÓNIMA	TRANSPORT	Todas las act	SIGCHOS		AV.PRINCIPAL	ILINIZA	CENTRO	2714114	jacolandes_2	CASTELLANO CASTELLANO LUIS HU	GERENTE GENERAL
628	0591725610001	CONSTRUCTORA GUANCHISA S.A.	ANÓNIMA	CONSTRUC	Construcción	SIGCHOS	SIGCHOS	RODRIGO IT	PASAJE 14 D	LA LIBERTAD	032728269	qpatriciooswa	GUANOPATIN CHILUISA SILVIA VER	GERENTE GENERAL
629	1792424445001	COMPAÑIA DE TRANSPORTE DE C	ANÓNIMA	TRANSPORT	Transporte de	SIGCHOS	SIGCHOS	LOS ILINIZAS	JOSE GABRI	CENTRO	0986915264	caroanaluisa	ANALUISA ESCUDERO ELIZABETH C	GERENTE GENERAL

POR TIPO DE COMPAÑÍAS EN COTOPAXI

	Latacunga	La Maná	Pangua	Pujilí	Salcedo	Saquisilí	Sigchos
Anónima	293	30	10	19	30	13	7
Responsabilidad Limitada	190	5	2	7	16	5	1
Sucursal Extranjera		1					

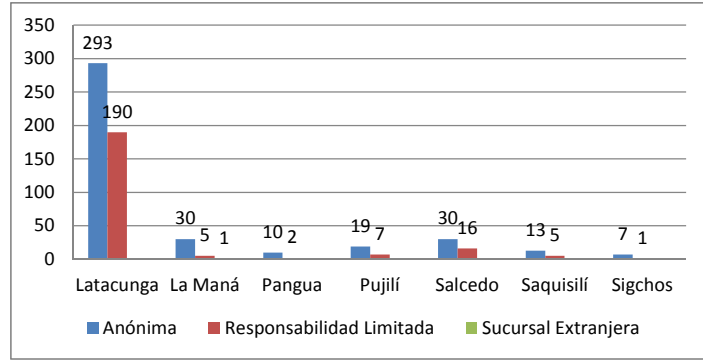

POR TIPO DE ACTIVIDAD DE COMPAÑÍAS EN COTOPAXI

	Latacunga	La Maná	Pangua	Pujilí	Salcedo	Saquisilí	Sigchos	COTOPAXI
ACTIVIDADES DE ALOJAMIENTO Y DE SERVICIO DE COMIDAS	3			1	1			5
ACTIVIDADES DE ATENCIÓN DE LA SALUD HUMANA Y DE ASISTENCIA SOCIAL	6			1				7
ACTIVIDADES DE SERVICIOS ADMINISTRATIVOS Y DE APOYO	31				3	2	1	37
ACTIVIDADES INMOBILIARIAS	3		1		1			5
ACTIVIDADES PROFESIONALES, CIENTÍFICAS Y TÉCNICAS	7	1	1					9
AGRICULTURA, GANADERÍA, SILVICULTURA Y PESCA	66	4	1	3	3			77
ARTES, ENTRETENIMIENTO Y RECREACIÓN	2							2
COMERCIO AL POR MAYOR Y AL POR MENOR; REPARACIÓN DE VEHÍCULOS AUTOMOTORES Y MOTOCICLETAS	55	3	1	2	3	1		65
CONSTRUCCIÓN	39	9	1	4	4		2	59
ENSEÑANZA	4				1			5
EXPLOTACIÓN DE MINAS Y CANTERAS	1							1
INDUSTRIAS MANUFACTURERAS	39	1			2			42
INFORMACIÓN Y COMUNICACIÓN	1	1						2
OTRAS ACTIVIDADES DE SERVICIOS	1				1			2
SUMINISTRO DE ELECTRICIDAD, GAS, VAPOR Y AIRE ACONDICIONADO	5							5
TRANSPORTE Y ALMACENAMIENTO	220	17	7	15	27	15	5	306

POR TIPO DE ACTIVIDAD DE COMPAÑÍAS EN COTOPAXI

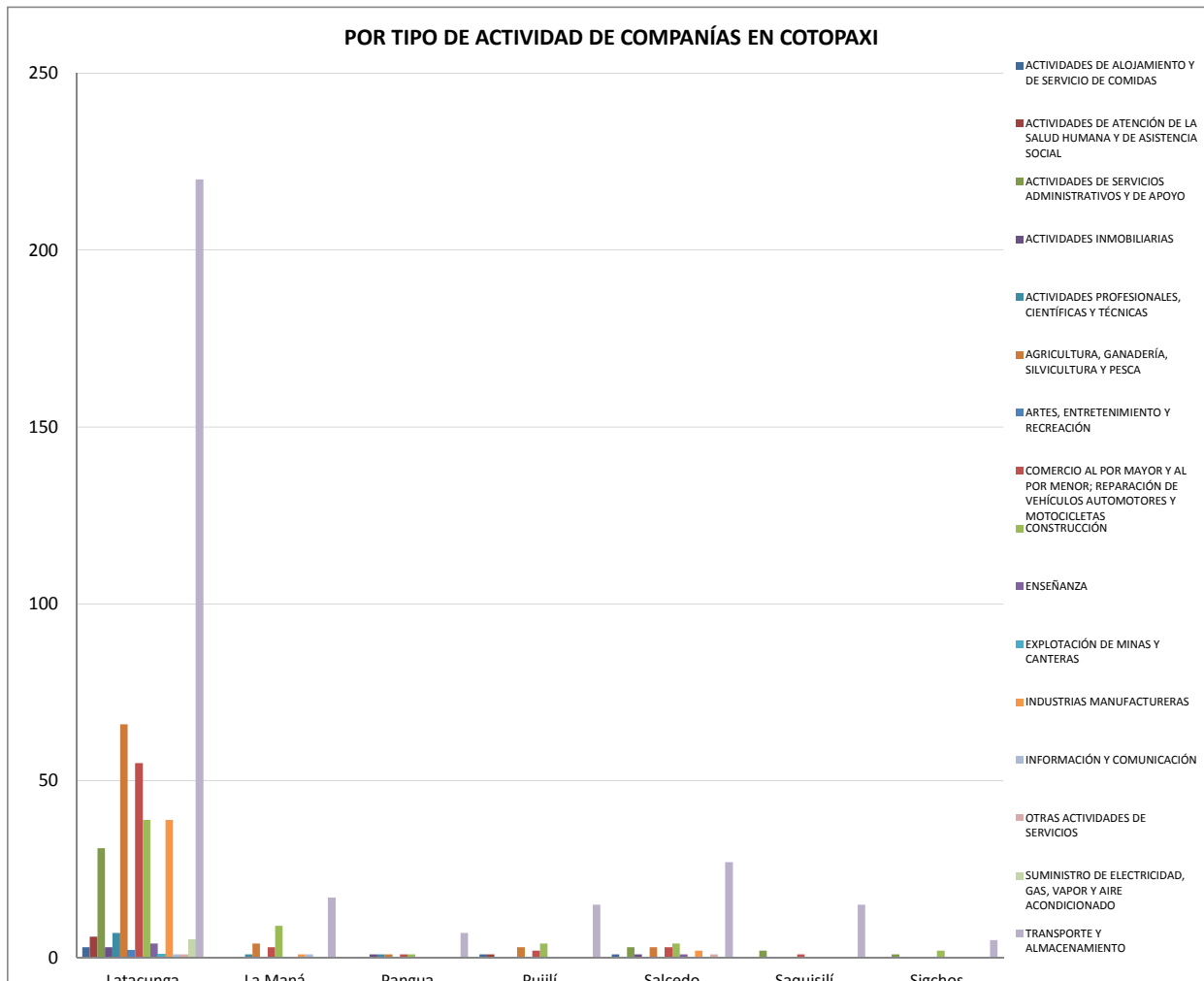

	NÚMERO DE EMPRESAS	PRESENCIA DE LAS EMPRESAS EN COTOPAXI (%)
ACTIVIDADES DE ALOJAMIENTO Y DE SERVICIO DE COMIDAS	5	0,79
ACTIVIDADES DE ATENCIÓN DE LA SALUD HUMANA Y DE ASISTENCIA SOCIAL	7	1,11
ACTIVIDADES DE SERVICIOS ADMINISTRATIVOS Y DE APOYO	37	5,88
ACTIVIDADES INMOBILIARIAS	5	0,79
ACTIVIDADES PROFESIONALES, CIENTÍFICAS Y TÉCNICAS	9	1,43
AGRICULTURA, GANADERÍA, SILVICULTURA Y PESCA	77	12,24
ARTES, ENTRETENIMIENTO Y RECREACIÓN	2	0,32
COMERCIO AL POR MAYOR Y AL POR MENOR; REPARACIÓN DE VEHÍCULOS AUTOMOTORES Y MOTOCICLETAS	65	10,33
CONSTRUCCIÓN	59	9,38
ENSEÑANZA	5	0,79
EXPLOTACIÓN DE MINAS Y CANTERAS	1	0,16
INDUSTRIAS MANUFACTURERAS	42	6,68
INFORMACIÓN Y COMUNICACIÓN	2	0,32
OTRAS ACTIVIDADES DE SERVICIOS	2	0,32
SUMINISTRO DE ELECTRICIDAD, GAS, VAPOR Y AIRE ACONDICIONADO	5	0,79
TRANSPORTE Y ALMACENAMIENTO	306	48,65
TOTAL	629	100%

- 1
- 2
- 3
- 4
- 5
- 6
- 7
- 8
- 9
- 10
- 11
- 12
- 13
- 14
- 15
- 16

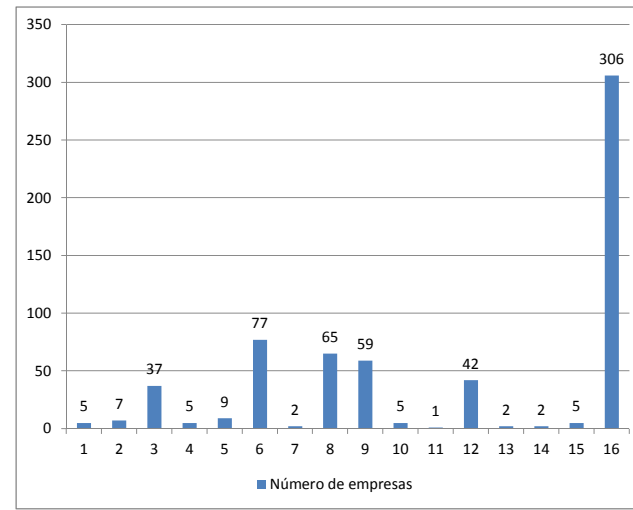

1	ALOJAMIENTO Y DE SERVICIO DE COMIDAS
2	ATENCIÓN DE LA SALUD HUMANA Y DE ASISTENCIA SOCIAL
3	SERVICIOS ADMINISTRATIVOS Y DE APOYO
4	INMOBILIARIAS
5	PROFESIONALES, CIENTÍFICAS Y TÉCNICAS
6	AGRICULTURA, GANADERÍA, SILVICULTURA Y PESCA
7	ARTES, ENTRETENIMIENTO Y RECREACIÓN
8	COMERCIO AL POR MAYOR Y AL POR MENOR; REPARACIÓN DE VEHÍCULOS AUTOMOTORES Y MOTOCICLETAS
9	CONSTRUCCIÓN
10	ENSEÑANZA
11	EXPLOTACIÓN DE MINAS Y CANTERAS
12	INDUSTRIAS MANUFACTURERAS
13	INFORMACIÓN Y COMUNICACIÓN
14	OTRAS ACTIVIDADES DE SERVICIOS
15	SUMINISTRO DE ELECTRICIDAD, GAS, VAPOR Y AIRE ACONDICIONADO
16	TRANSPORTE Y ALMACENAMIENTO

REPORTES DE SINIESTRO LABORALES EN ECUADOR AÑO 2013		
TASA OIT	TASA ESPERADA	TASA REPORTADA AÑO 2013
Accidentes 42x1.000	130.320	16.464
Enfermedades 5x1.000	12.300	205
Fallecimientos 5x100.000	123	215

ORGANIZACION EN SEGURIDAD Y SALUD EN LAS EMPRESAS DE COTOPAXI AÑO 2013							
Nº EMPRESA	NUMERO DE TRABAJADORES	REGLAMENTO DE SST	DELEGADO DE SEGURIDAD	COMITÉ DE SST	UNIDAD DE SSO	JEFE DE SEGURIDAD	INDICES DE ACCIDENTABILIDAD
1	200	1	0	1	1	1	0
2	275	1	0	1	1	1	1
3	1070	1	0	1	1	1	1
4	148	1	0	1	1	1	1
5	770	1	0	1	1	1	1
6	212	1	0	1	1	1	0
7	377	1	0	1	1	1	0
8	151	1	0	1	1	1	0
9	940	1	0	1	1	1	1
10	15	1	1	1	0	0	0
11	693	1	0	1	1	1	1
12	73	1	0	1	1	1	0
13	145	1	0	1	1	1	1
14	40	1	0	1	0	0	0
15	852	1	0	1	1	1	1
16	122	1	0	1	1	1	1
17	35	1	0	1	0	0	1
18	45	1	0	1	0	0	0
19	148	1	0	1	1	1	1
20	1097	1	0	1	1	1	1
21	69	1	0	1	1	1	0
22	40	1	0	1	0	0	1
23	97	1	0	1	1	1	1
24	187	1	0	1	1	1	0
25	26	1	0	1	0	0	0
26	70	1	0	1	1	1	0
27	85	1	0	1	1	1	0
28	50	1	0	1	0	0	0
29	822	1	0	1	1	1	0
30	107	1	0	1	1	1	0
31	170	1	0	1	1	1	1
32	186	1	0	1	1	1	1
33	95	1	0	1	1	1	1
34	500	1	0	1	1	1	0
35	38	1	0	1	0	0	1
36	187	1	0	1	1	1	1
37	268	1	0	1	1	1	1
38	199	1	0	1	1	1	1
39	170	1	0	1	1	1	1
40	116	1	0	1	1	1	1
41	90	1	0	1	1	1	0
42	91	1	0	1	1	1	1
43	398	1	0	1	1	1	1
44	41	1	0	1	0	0	1
45	161	1	0	1	1	1	0
46	98	1	0	1	1	1	0
47	77	1	0	1	1	1	0
48	270	1	0	1	1	1	0
49	140	1	0	1	1	1	0
50	24	1	0	1	0	0	0
51	63	1	0	1	1	1	0
52	74	1	0	1	1	1	0
53	69	1	0	1	1	1	0
54	201	1	0	1	1	1	1
55	94	1	0	1	1	1	1
56	103	1	0	1	1	1	0
57	74	1	0	1	1	1	0
58	50	1	0	1	0	0	0
59	45	1	0	1	0	0	1
60	65	1	0	1	1	1	0